32. JAHRGANG · DEZEMBER/JANUAR 2026/27 · KOSTENLOS

HANNOVER KIDS

VERANSTALTUNGSMAGAZIN FÜR FAMILIEN



Doppelausgabe

Zwei Monate - ein Heft

Hannover Kids kocht

Veggie Schlemmerfilet

"Nachgefragt"

Interview mit zwei Logopädinnen

Mitglied der FAMILIEN BAN.DE

Fachzahnärzte für Kieferorthopädie – die geprüften Spezialisten für weit mehr als gerade Zähne

Unser Wissen – Ihr Lächeln

KIEFERORTHOPÄDEN HANNOVER



Kieferorthopädie – ein Leben lang möglich

Gerade, regelmäßig stehende Zähne schenkt die Natur leider nur wenigen Menschen. Die Zähne prägen die Sprache und die persönliche Ausstrahlung – oft mehr als einem bewusst ist. Sie beeinflussen die Attraktivität des Gesichts und die Gesundheit des gesamten Körpers.
Jeder Patient ist mit seiner Zahnstellung einzigartig und wird vom Kieferorthopäden mit einer individuellen Lösung versorgt. Wir empfehlen daher die erste Vorstellung beim Fachzahnarzt bereits im Vorschulalter.

Die Mehrzahl der kieferorthopädischen Behandlungen beginnt im Alter von 9 bis 13 Jahren. Auch bei Erwachsenen kann noch eine kieferorthopädische Korrektur erfolgen. Kieferorthopädie ist ein Leben lang möglich!

Wir freuen uns auf Ihr Lächeln!

Dafür stehen wir mit unserem Namen. **Hannover** Dr. Tahmina Allrath, Dr. Peer Augenreich, FZA Arash Babai, Dr. Xenia Bauß, Prof. Dr. Dr. Oskar Bauß, Dr. Michael de Cassan, Dr. Oliver Duesmann, FZÄ Kinga Gansel, Dr. Aleksandra Majdani, Dr. Jan Raiman, Dr. Dorle Ipsen, Dr. Michael Sostmann, FZÄ Sabine Steding, FZÄ Birgitta Tschiche, Dr. Julia Waaga **Barsinghausen** Dr. Fadi Almasalmah **Bissendorf** Dr. Susanne Schultze-Mosgau **Burgdorf** Dr. Gregor Steinbach **Burgwedel** Dr. Sabine Quaritsch **Garbsen** Dr. Johannes-Philipp Hoffmann **Gehrden** Dr. Katharina Schmitz **Hemmingen** Dr. Fatemeh Block, Dr. Rebecca Metzner **Hildesheim** Prof. Dr. Dr. Christian Scherer **Isernhagen** Dr. Kerstin Stock **Langenhagen** Dr. Laura Goldberg **Lehrte** FZÄ Christina Mauck, Dr. Christoph Mauck **Neustadt** FZA Philipp Allrath **Pattensen** Dr. Constanze Kallmeyer **Peine** FZA Benjamin Ihssen **Sarstedt** Dr. Stephanie Dittmer, Prof. Dr. Marc Philipp Dittmer **Springe** Dr. Ayham Nassar **Stadthagen** Dr. Jörg Nessler **Wunstorf** Dr. Christiane Rugenstein

Ihre Kieferorthopäden der Region Hannover | www.kieferorthopaeden-hannover.de

HALLO KIDS, LIEBE FAMILIEN,

was für ein Jahr! Im März ist unsere neue Webseite online gegangen, im Mai haben wir die Auflage erhöht und Ende Oktober wurde die Marke von 10.000 Followern auf Instagram geknackt. Und es geht weiter mit vielen Ideen und Pläne für 2027.

Es ist schön zu sehen, wie Hannover Kids wächst und wie viele Familien wir mit unseren Tipps, Ideen und Geschichten erreichen. All das sind wunderbare Gründe, um dankbar zurückzublicken. Wir schauen auf ein erfolgreiches, ereignisreiches und vor allem richtig schönes Hannover-Kids-Jahr zurück. Danke, dass ihr uns begleitet, unsere Inhalte lest, uns folgt und Hannover Kids zu dem macht, was es ist.

Und wie war euer 2026? Ich hoffe, dass die schönen Momente in Erinnerung bleiben, die schwierigen Zeiten mit etwas Abstand leichter werden und die positiven Nachrichten am Ende überwiegen. Dass ihr Kraft und Energie für alles habt, was vor euch liegt, und mit einem guten Gefühl, Zuversicht und Vorfreude auf das neue Jahr schaut.

Das wünsche ich euch von Herzen – und natürlich auch im Namen des gesamten Hannover-Kids-Teams!

Frohe Weihnachten, erholsame Feiertage und einen wunderbaren Start ins neue Jahr 2027!

Carmen und das Hannover Kids Team



INHALT

SEITE 4 - 5
Geschenktipps

SEITE 6 - 20
Informatives

SEITE 21
Gastrotipp

SEITE 22 - 47
Veranstaltungskalender

SEITE 48 - 49
Buchtipps

SEITE 50 - 61
Informatives

SEITE 62
Interview

GESCHENKTIPPS



DAS KOCHBUCH DES MAGIERS

Ein perfektes Hörspielerlebnis für Hui Buh-Fans: Mit „Das Kochbuch des Magiers" feiert „HUI BUH Neue Welt" seine 50. Hörspiel-Folge: Auf Schlossburgeck steht ein besonderer Geburtstag bevor. König Julius der 111. wird 50 Jahre alt. Für die Feierlichkeiten soll ein Koch gecastet werden. Doch aus dem harmlosen Küchen-Wettbewerb wird eine unheimliche Angelegenheit ... Eine lustige, manchmal chaotische Geschichte voller Spuk und Abenteuer.

www.play-europa.de

ICE-WATCH: ICE KIDS 4G

Die ICE kids 4G von Ice-Watch begleitet Kinder im Alter von 8 bis 12 Jahren auf ihren ersten Schritten in die Selbstständigkeit und gibt Eltern gleichzeitig ein gutes Gefühl. Dank 4G-Konnektivität und integrierter Nano-SIM-Karte können Kinder direkt über die Smartwatch telefonieren, Nachrichten verschicken und mit ihrer Familie in Kontakt bleiben – ganz ohne eigenes Smartphone. Für Sicherheit sorgen die GPS-Ortung, eine SOS-Funktion und die Möglichkeit, Kontakte über die Eltern-App gezielt freizugeben. Auch der Spaß kommt nicht zu kurz: Eine 5-MP-Kamera, ein Schrittzähler und verschiedene Spiele ergänzen die Funktionen. Die ICE kids 4G ist für 149 € erhältlich. Das erforderliche Mobilfunk-Abonnement kostet 7,99 € monatlich und ist jederzeit kündbar.

www.ice-watch.com





HEIMSPIEL FÜR GENIESSER

Was schenkt man Menschen, die schon alles haben? Einen guten Grund, gemeinsam am Tisch sitzen zu bleiben! Die Geschenkbox „Heimspiel" der Gemüsekiste bringt duftenden Röstkaffee Brasil, feine Mandelmakronen von Brotinsel, knusprige Apfelchips, Heidelbeerblütenhonig und Blaumelade Heidelbeere zusammen. Alles Bio und in einer schicken Geschenkbox verpackt – eine köstliche Überraschung für Oma und Opa, liebe Freunde oder die Gastgeber des Weihnachtsessens. Zum Auspacken, Teilen und gemütlichen Zusammensitzen. Noch mehr Menschen auf der Geschenkeliste? Im Gemüsekistenshop warten viele weitere Geschenkideen für kleine und große Genussmomente.

www.gemuesekiste.com



MEIN TAG & NACHT MEMORIE

Ein schönes Geschenk für Vorschulkinder als Mitbringsel, vom Nikolaus oder Weihnachtsmann. Bei diesem von Künstler*innen liebevoll illustrierten Lernspiel, suchen kleinen Entdecker die Tiere einmal im hellen Tageslicht und einmal in der tiefen Nacht! Der Löwe und das Huhn schlafen nachts, doch was macht der Dachs? Und welches Tier schläft nur im Winter? .

Pattloch Verlag, 14,99 €

GUTSCHEIN FÜR WASSERMELONI-SCHWIMMKURSE

Wassergewöhnung- und Schwimmkurse sind eine wichtige Grundlage für mehr Sicherheit. Oftmals belasten die Gebühren dafür jedoch das Budget junger Familien. Eltern und Kinder freuen sich gleichermaßen, wenn unter dem Tannenbaum ein Schwimmkurs-Ticket liegt. Gutscheine der Schwimmschule Wassermeloni über einen Betrag nach Wahl sind für vielfältige Kurse im jeweils persönlich passenden Zeitrahmen einsetzbar. Erhältlich über: Tel. 0511 22 00 15-0, service@wassermeloni.de,

www.wassermeloni.de





DIE CHRONIKEN VON NARNIA

Ein ideales Buch zum Verschenken, das Eltern bestimmt auch auf vielen Wunschzetteln finden. Der ersten Band „Der König von Narnia" des weltberühmten Klassikers von C.S. Lewis „Die Chroniken Narnia" begeistert seit vielen Jahrzehnten junge Fantasy-Fans ab 10 Jahren. Jetzt gibt es das Buch in einer sehr besonderen Ausstattung mit einem edlen Schutzumschlag mit Goldfolie, einem geprägten Buchcover und farbigen Originalillustrationen.

Ueberreuter Verlag, 26 €

Theater in der List

Wintermärchen: Hänsel und Gretel

In diesem Jahr wird im Theater in der List eines der populärsten deutschen Märchen „Hänsel und Gretel" nach der Vorlage der Gebrüder Grimm in einer Bearbeitung und Inszenierung von Willi Schlüter gespielt: Erzählt wird die Geschichte der beiden Geschwister, welche von ihren Eltern im Wald ausgesetzt und von einer bösen Hexe gefangen gehalten werden. Während Gretel Hausarbeiten machen muss, wird Hänsel eingesperrt und von der halb blinden Hexe gemästet. Jeden Tag testet sie am Finger von Hänsel, ob dieser schon dick genug ist, damit sie ihn essen kann. Aber Hänsel nicht dumm, nimmt jeden Tag aufs Neue einen alten Knochen. Irgendwann verliert aber auch die alte Hexe die Geduld und will Hänsel nun braten. Sie beauftragt Gretel dazu, das Feuer zu machen und zu kontrollieren, ob es bereits heiß genug sei. Doch Gretel meint, dass sie nicht herankomme und die Hexe muss selbst nachschauen. Als sie in den Ofen guckt, will ihr Gretel einen kräftigen Schubs geben und die Hexe verbrennen. Aber es kommt ganz anders als gedacht... Und wenn sie nicht...

Mit dem „kleinen, aber feinen" Theater in der List, in einem ehemaligen Aldi, hat der Schauspieler und Regisseur Willi Schlüter einen Raum mit einer gemütlichen Atmosphäre geschaffen, in denen sich Erwachsene wie Kinder gleichermaßen wohlfühlen. Die schauspielerische Qualität des Ensembles, egal ob beim Theater für Erwachsene oder für Kinder, begeistert immer wieder! Familien lieben die fantasie- und humorvollen Inszenierungen von Willi Schlüter. Das Wintermärchen Hänsel und Gretel sollte man auf keinen Fall verpassen! Freie Plätze dafür gibt es am 29.11., 6. & 13.12. jeweils um 16 Uhr. Tickets:

theaterinderlist.jimdoweb.com



Kino im Künstlerhaus Hannover

Mitmach-Erlebnisse für Kinder



Neben vielfältigen Veranstaltungen im Künstlerhaus für Erwachsene **dürfen auch Familien mit Kindern von 4 bis 9 Jahren und Kindergruppen auf wunderbare Angebote gespannt sein!** Für sie gibt es im Kommunalen Kino (Koki) Filme, präsentiert vom Kinofuchs und Familien-Mitmachtheater mit den Improkokken.

Kinofuchs

Der Kinofuchs ist mega fit, wenn es um das Thema Kino geht. Er zeigt Familien mit Kindern, was für ein schönes Erlebnis das gemeinsame Filmegucken ist! Zwischen den spannenden, lustigen und berührenden Kurzfilmen unterhalten der Kinofuchs und sein Praktikant Christian (Figurentheater Neumond) das junge Publikum mit Geschichten, Musik und kleinen Überraschungen.

Auch Kita- und Grundschulgruppen sind an gesonderten Terminen herzlich willkommen! Ein toller Tipp, den Eltern gern mal an die Kita- oder Klassenleitung weitergeben können.

Termine für Familien: 6.12., 20.12., 3.1., 17.1., 14.2. 28.2. jeweils um 15 Uhr
Termine für Kita- und Schulgruppen: 8.12. und 17.2. jeweils um 10 Uhr

Impro für Kinder

Erwachsene und Kindern schauen zusammen einen Kurzfilm. Plötzlich stoppt der Film. **Bevor es weitergeht, überlegen die Improkokken gemeinsam mit den kleinen Zuschauer*innen, wie die Geschichte wohl weitergeht.** Was wird passieren? Ein besonderes Bühnen-Abenteuer im Koki mit den Schauspieler*innen des Improvisationstheaters.
Termine: 13.12, 10.1., 7.2. & 14.3.
jeweils um 15 Uhr Infos: Tel. 168-45522,

hannover.de/kommunales-kino



Museum August Kestner

Eine spannende Zeitreise

Direkt neben dem neuen Rathaus befindet sich das Museum August Kestner. Hier sehen die Gäste jahrtausendealte Exponate des Alten Ägyptens, antike Kunst des Mittelmeerraums sowie Kunsthandwerk und Design vom Mittelalter bis zur Moderne.
Jung und Alt sind eingeladen, sich auf eine Zeitreise durch 6.000 Jahre Kultur- und Zivilisationsgeschichte zu begeben! Zusätzlich locken immer spannende Ausstellungen mit einem tollen Begleitprogramm.

DRESSED – Rom. Macht. Mode.

Bis zum 31. Januar nimmt die Ausstellung DRESSED große und kleine Besucher*innen mit in die faszinierende Welt der antiken Mode. Dabei geht es um Fragen wie „Was trugen Menschen vor 2000 Jahren wirklich?“ und „Was würdest du anziehen, wenn du im alten Rom leben würdest?“ Die Ausstellung zeigt nicht nur römische Mode, sondern macht sie erlebbar. Materialien dürfen angefasst werden und wer selbst spüren möchte, wie sich die Mode vor 2000 Jahren angefühlt hat, schlüpft in römische Gewänder. Mit viel Witz, überraschenden Aha-Momenten und spannenden Vergleichen zur Gegenwart stellt die Ausstellung eine Frage, die bis heute aktuell ist: Was bedeutet Mode eigentlich?

Mittendrin: Mittelalter

Diese Ausstellung lädt dazu ein, alte Schätze neu zu entdecken. Zeugnisse mittelalterlicher Handwerkskunst, die zum Teil 900 Jahre alt sind, haben im historischen Treppenhaus des Museums einen Platz gefunden. Im Mittelpunkt stehen glänzendes Gold, schimmernde Bronze und buntes Emaille. Die Besucher*innen können nicht nur schauen, sondern auch selbst aktiv werden: Eine Mitmach-Station vermittelt verschiedene Techniken der Metallverarbeitung. Bilder und Klänge geben Kindern und Erwachsenen Einblicke in die Arbeit einer Goldschmiedewerkstatt. Außerdem können sie Geräusche erraten und Anhänger aus Goldfolie gestalten.
Weitere Informationen und den Programm-Flyer findet man unter

www.museum-august-kestner.de



© Historisches Museum Hannover

Kindermuseum Zinnober

Willkommen in Mitmischingen



Was ist Demokratie? Wie kann ich mitbestimmen? Welche Rechte habe ich als Kind? Auf diese und weitere Fragen erhalten junge Besucher*innen in der neuen Mitmach-Ausstellung im Kindermuseum „Willkommen in Mitmischingen-Teilhaben, mitreden, gemeinsam entscheiden“ Antworten. **Kinder dürfen und sollen sich einmischen - sei es im Kinderparlament, in Plan- und Abstimmungsspielen oder im Escape-Room.** Das gesamte Museum verwandelt sich in ein Rathaus mit vielen **Mitmach-Stationen**. Im Zentrum steht der Nachbau des hannoverschen Ratssaals. Zu erleben sind unter anderem digitale Erklärtafeln, eine KI-basierte Zukunftsmaschine, ein digitales Quiz und ein Riesenpuzzle. Aus nachhaltigen Bastelmaterialien erschaffen die Kinder im Laufe der Zeit die Gemeinde Mitmischingen. Und wie denkt eigentlich Hannovers Oberbürgermeister über Kinderrechte? Dazu haben schon vorab einige Kinderreporter*innen Interviews mit Belit Onay geführt, die man jetzt als Video in der Ausstellung sehen kann. Im Kindermuseum erleben und erlernen Kinder Demokratie spielerisch. Anhand vor allem lokalpolitischer Themen wie Spielplätze oder Müllentsorgung verstehen sie, welche unmittelbaren Auswirkungen politische Entscheidungen auf ihr Leben haben. Abwechslungsreiche **Workshop-Angebote** ergänzen die Ausstellung perfekt.

www.kindermuseum-hannover.de



Grandprix der Artisten

Weihnachtscircus

Bereits zum 8. Mal lädt der Grand Prix der Artisten die Crème de la Crème der internationalen Artistik nach Hannover ein. Preisträger*innen großer internationaler Festivals werden dafür an die Leine verpflichtet und manche vielversprechenden Newcomer dürfen mit einer „Wild Card" antreten. Im festlich geschmückten, gut geheizten Zelt auf dem Schützenplatz verspricht die Circus Elite vom 17. Dezember bis zum 3. Januar faszinierende Stunden. Das Publikum entscheidet per App oder mit einem Kreuz auf dem Wahlzettel, wer am Ende der neue Superstar wird! Bis es so weit ist, erleben Alt und Jung ein Feuerwerk der Circuskunst, das ihre Herzen erwärmt. Zu Gast sind u.a. einer der spektakulärsten Hochstapler Chinas und weitere circensische Abgesandte aus dem Reich der Mitte. Junge Skater rollen brandheiß durch die Manege, die erfolgreichen Clowns „Aga-Boom" zaubern jedem ein Lächeln auf das Gesicht und ein wunderbarer Wirbelwind mischt die Luft im Circushimmel auf! Dort tummeln sich erstmals Modellflugzeuge im Mitklatschmodus. Und on top: Beeindruckende Illusionen von Jidinis Magic. Tickets: bekannte Vorverkaufsstellen und

weihnachtscircus-hannover.com

Verlosung:
Wir verlosen 1 × 4 Tickets für die Vorstellung am Freitag den 18.12. um 15.00 Uhr. Wer gewinnen möchte, schreibt uns bitte bis zum 10. Dezember eine E-Mail mit dem Betreff „Weihnachtscircus" an gewinnspiel@hannoverkids.de. Schaut gern auch mal auf www.instagram.com/hannover.kids vorbei. Dort verlosen wir zusätzlich 1 × 4 Tickets.

GEWINNT TICKETS FÜR DEN WEIHNACHTS-CIRCUS


© Hans Janssen

CAVALLUNA

Die Farben des Lebens


© CAVALLUNA

CAVALLUNA – Europas größte Pferdshow gastiert am 9. Januar um 14 und 19 Uhr und am 10. Januar um 13 Uhr in der AWD Arena in Hannover. **Die neue Show „Die Farben des Lebens" nimmt Kinder und Erwachsene mit auf eine bunte Reise in eine magische Welt.** Mehr als 50 Pferde, atemberaubende Tanzeinlagen und ein traumhaftes Kostüm- und Bühnenbild faszinieren Groß und Klein. Die mitreißende Geschichte erzählt vom Reich der Götter, in dem die vergessene Göttin Ramaprati lebt. Einst hatten die Menschen voll Ehrfurcht zu ihr aufgesehen, doch längst fanden sie ihren Lebenssinn in anderen Dingen. Von Kränkung erfüllt, öffnet sie die verbotene Quelle des Vergessens und ein dunkler Schleier legt sich über die Welt. Der Hirtenjunge Arhat begibt sich mit seiner Weggefährtin Shaneya auf eine aufregende Reise, um die Quelle zu finden und für immer zu verschließen. Dabei führt ihr Weg sie nicht nur durch die weiten Ländereien Indiens, sondern auch in die faszinierende Welt der Götter...
CAVALLUNA ist nicht nur eine Show für Pferdebegeisterte, sondern **ein einzigartiges Erlebnis für die ganze Familie!**
Tickets und Infos:

www.cavalluna.com



Museum Hameln

Achtung Hochspannung!

Experimente und Entdeckungen vom Blitz zum E-Motor: Ob Licht, Verkehr, Kommunikation oder Medizin – fast nichts geht heute ohne Elektrizität. Noch vor etwas mehr als 200 Jahren war davon nichts zu erahnen. Die neue Sonderausstellung im Museum Hameln führt zurück in die Zeit zwischen 1800 und 1880 – zu bahnbrechenden Experimenten, kuriosen Erfindungen und dem Beginn des elektrischen Zeitalters. **Bis zum 18. April heißt es für Groß und Klein: selbst ausprobieren, entdecken und staunen!** Wenn Funken fliegen und Haare zu Berge stehen... Der knisternde Wollpullover oder der kleine elektrische Schlag an der Autotür – Elektrizität begegnet uns oft unverhofft im Alltag. Seit Jahrtausenden ist dieses Prinzip bekannt. Bernstein kann nach Reibung mit einem Fell kleine Teilchen wie Staub oder Fussel anziehen oder abstoßen. Sein griechischer Name (Elektron) gibt der Elektrizität ihren Namen. Im 18. Jahrhundert sorgen elektrische Vorführungen mit abstehenden Haaren und überspringenden Funken für Staunen auf Jahrmärkten. Gleichzeitig wagen Wissenschaftler gefährliche Experimente mit Blitzen. Bis zum Strom aus der Steckdose musste viel erforscht und erfunden werden. Die Sonderausstellung macht diese Entwicklung erlebbar – von „elektrischem Hagel" bis hin zum Generator, von der Elektrisiermaschine bis zum Hosenfaltenbügler. Jeden Mittwoch um 16 Uhr und an jedem 2. Sonntag im Monat um 15 Uhr finden öffentliche Führungen statt.

Tipp: Mitten in Hamelns idyllischer Altstadt gelegen, ist das Museum ein ideales Ausflugsziel für Familien! Informationen und Öffnungszeiten (auch am 25. und 26.12.) findet man unter

www.museumhameln.de

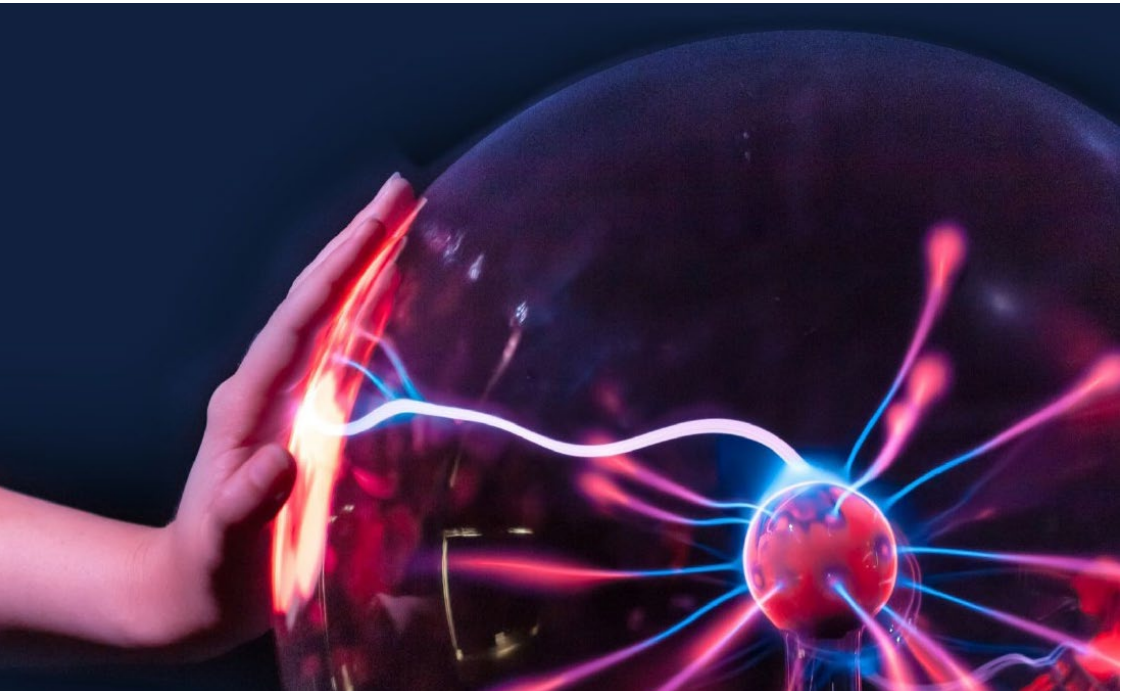

Kunstverein Hannover

Eintauchen in die Welt der Kunst!



Keine Welle ist wie die andere, kein Kunsttauchen wie das vorherige: Mit jeder Ausstellung verändern sich die Räume, Materialien und Themen im Kunstverein Hannover. Eintauchen in spannende Bildwelten, schwimmen in kreativen Ideen, sich treiben lassen mit den anderen Kunsttaucher*innen: Das sind die Kunsttauchkurse! **Kinder im Alter von 5 bis 11 Jahren tauchen gemeinsam mit professionellen Künstler in die Welt zeitgenössischer Kunst ein**. Jeder Tauchgang bietet neue Experimente, spannende Entdeckungen und viel Zeit, um selbst kreativ zu werden. Die Kunsttauchkurse finden in zwei Altersgruppen statt: für Kinder von 5 bis 8 Jahren und für Kinder von 8 bis 11 Jahren. Die Teilnahme kostet 5 Euro, für Mitgliederkinder 3 Euro inkl. Material. Die Plätze sind auf zwölf Kinder pro Kurs begrenzt. Eine vorherige Anmeldung unter kinder@kunstverein-hannover.de ist nötig.

Kunsttauchkurse Dezember und Januar: **Kunsttauchkurse für Kinder von 5 bis 8 Jahren:** 12.12., 9.1. und 23.1. jeweils 12 – 13.30 Uhr, **Kunsttauchkurse für Kinder von 8 bis 11 Jahren**: 12.12. und 9.1. jeweils 14.30 – 16 Uhr.
Infos:

www.kunstverein-hannover.de



Landesmuseum Hannover

Unter schwarzer Flagge



Piraten zwischen Nordsee und Karibik – darum dreht sich alles ab Ende November in der neuen Ausstellung im Landesmuseum Hannover. Piraten gibt es, seit Menschen Waren über das Meer transportieren. **Aber hatten sie wirklich Augenklappe, Holzbein und Schatzkarte in der Hand?** Die Ausstellung lädt dazu ein, die Wahrheit über Pirat*innen zu erfahren – wissenschaftlich fundiert, überraschend und näher an unserer Gegenwart, als man denkt. Hochkarätige Leihgaben lassen die Welt der Piraten lebendig werden. **Sie erzählen von Überfällen, Alltagsleben an Bord, Gewalt, Reichtum und dem ständigen Risiko, selbst zur Beute zu werden.** Gleichzeitig zeugen sie vom Einfluss der Piraterie auf gesamtgesellschaftliche Entwicklungen. Piraten beschleunigten den Transfer von Technologien und Ideen. Und der „Piratenkodex", der das Leben an Bord der Schiffe regelte, gilt manchen sogar als Keimzelle moderner demokratischer Prinzipien. So wird verständlich, warum das vermeintlich freie Leben bis heute fasziniert – und warum die Bewertung, ob Piraten Kriminelle oder rebellische Helden waren, ganz im Auge des Betrachters liegt. **Zur Ausstellung gibt es ein spannendes Begleitprogramm mit Familienführungen und kreativen Angeboten für Kinder.** Unbedingt in den Familienkalender gehören die anmeldungsfreien Veranstaltungen „Holzbein, Augenklappe und Papagei?" am 19. und 26.12. jeweils um 15 Uhr sowie der „Piratenspaß" am 29.12. von 13 bis 17 Uhr.

www.landesmuseum-hannover.de



In Kooperation mit Gemüsekiste und hannoverspeist

HANNOVER KIDS KOCHT

Veggie Schlemmerfilet mit Rahmspinat ‚Blubb'

Zutaten für 2 Personen:

Topping:

- 400 g Blattspinat
- 1 Zitrone
- 100 g Grana Padano
- 200 g Joghurt natur 3,5 %
- 100 ml Sahne
- 1 Mozzarella
- 1 TL Speisestärke
- Muskat
- Salz
- Olivenöl für die Form

Tofu:

- 400 g Tofu natur
- 1 Nori Blatt
- Olivenöl
- optional: No Fish Sauce



Zubereitung:

1. Den Tofu aus der Packung holen, abtropfen lassen und horizontal teilen, sodass man zwei flache Stücke vom Tofu erhält.
2. Die flachen Tofu-Stücke zwischen zwei Essstäbchen legen und bis zu den Stäbchen mit einem scharfen Messer in 0,5 cm Abständen einritzen.
3. In Salzwasser 3 – 4 Min köcheln, dann herausnehmen, abtropfen lassen und in eine gefettete Auflaufform geben.
4. Noriblatt mit 50 ml Wasser in einem Mixer zerkleinern, oder 3 EL No-Fish-Sauce verwenden. Damit den Tofu marinieren.
5. Inzwischen das Spinat-Topping zubereiten. Hierfür Spinat gründlich waschen. Die Hälfte mit dem Joghurt, Sahne, Grana Padano, Muskatnuss, Salz und Knoblauch in einen Mixer geben.
6. Den übrigen Spinat in einer Pfanne mit etwas Öl erhitzen. Den Spinat aus dem Mixer hinzugeben und erhitzen bis der Spinat zusammengefallen ist.
7. Die Spinat-Masse auf den Tofu geben und die Mozzarella-Herzen oder einen herkömmlichen Mozzarella über dem Schlemmerfilet verteilen.
8. Dann bei 180 °C Ober-/ Unterhitze 20 Min backen. Filet mit Zitronensaft beträufeln und nach Belieben Reis oder (Brat-) Kartoffeln dazu reichen.

www.hannoverspeist.de

Kestner Gesellschaft

Mega malen, mega staunen!

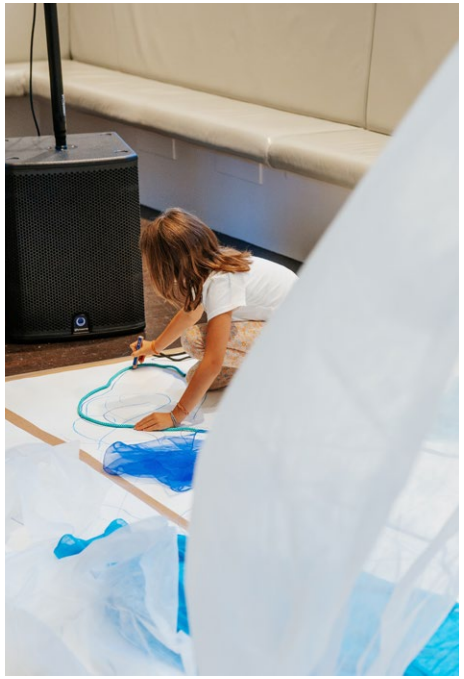

Die Kestner Gesellschaft präsentiert vom 12. Dezember bis zum 28. Februar die Ausstellung „Vier Partizipative Arbeiten" von Ei Arakawa-Nash (*1977, in Japan). Ei Arakawa-Nash leben mit Ehemann und den gemeinsamen Zwillingen als vierköpfige „Regenbogenfamilie" in Los Angeles.

Vier Partizipative Arbeiten
Gezeigt werden vier besondere Installationen. Eine davon wird zusammen mit den kleinen und großen Besucher*innen geschaffen! So wirken diese aktiv an der Entstehung einer mega-großen, sich ständig verwandelnden Zeichnung in der schönsten Ausstellungshalle des Hauses mit! Außerdem sind Babypuppen mit Sonnenbrillen und ein Papp-Labyrinth mit leuchtenden Bildern zu entdecken. Wie viele riesengroße Luftballons kann man finden? Und wer möchte erfahren, warum die Mutter von Ei Arakawa-Nash eine Suppe mit besonderem Gemüse gekocht hat?

Kindervernissage:
KritzelKunst & Windelwesen. Die Ausstellung wird am Freitag, dem 11.12. von 15 bis 17 Uhr mit einer Kindervernissage eröffnet. Nach einem Ausstellungsrundgang laden viele bunte Stifte zum Kritzelkunst-Zeichenspaß ein: Ob Mondraketen, Fußballfelder oder Tiere, alles darf gezeichnet werden. Gleichzeitig entstehen in einer Werkstatt fantasievolle kleine Wesen aus Windeln. Beim Krabbel-Yoga erkunden die Jüngsten (ab 1 Jahr) und ihre Kuscheltiere mit einer Tanzpädagogin spielerisch neue Räume. Zum Weitergestalten für zu Hause gibt es wieder ein liebevoll gestaltetes Mitmach-Heft!

kestnerkids machen Kunst(ausflüge)
Bis Ende Februar stehen vielseitige Mitmach-Angebote auf dem Programm. Ob bei kestnerkids machen Kunstausflug, den kestnerbanden-Familienworkshops, dem englischsprachigen Format kestnerkids – Goes International oder in den offenen Werkstätten: Alle mega-neugierigen Kunstentdecker*innen, die Lust darauf haben, ein mega-großes Kunstwerk entstehen zu lassen, sind herzlich eingeladen!

Gefördert von der Region Hannover. Anmeldung & Infos: katja.krause@kestnergesellschaft.de,

www.kestnergesellschaft.de

Feuerwerk der Turnkunst

Hope-Tournee



Mit unvergesslichen Momenten am 31. Dezember das alte Jahr verabschieden oder am 2. Januar das neue Jahr begrüßen ... was für eine schöne Idee für jede, jeden und Familien! Tickets für die neueste Feuerwerk der Turnkunstshow „hope" sind ein Highlight unter dem Weihnachtsbaum. **Hannover Kids Leser*innen bekommen zusätzlich ein Geschenk! Mit dem Code Kids-EC6YSZ erhalten sie beim Online-Ticketkauf 20 Prozent.** Dann kann es losgehen mit Europas erfolgreichster Turnshow, dem Feuerwerk der Turnkunst. Hope verzaubert vom ersten Moment an das Publikum mit einer einzigartigen Atmosphäre, die in jeder Sekunde Zuversicht, Unbeschwertheit und Leidenschaft ausstrahlt. Kraftvolle Bewegungen am Boden wechseln sich ab mit fliegender Leichtigkeit in der Höhe. Sie erleben ein Spiel aus mitreißender Dynamik und magischer Schwerelosigkeit, bei dem rasante Salti und spektakuläre Überschläge auf schwebende Anmut treffen. hope erweitert den Blick für das Neue, Kinder, Eltern, Großeltern, Freund*innen erleben hautnah wie sich Mut und Vertrauen in Magie verwandeln.

Infos: 31.12.2026 um 17 Uhr, 2.1.2027 um 14 & 19 Uhr, Tickets unter

www.feurwerkderturnkunst.de



ROTZLÖFFEL

Bio-Kindercatering

Schon früh wird das Essverhalten von Kindern geprägt – Eltern wissen das und wünschen sich für ihren Nachwuchs auch in der Kita und Schule ein gesundes und vielfältiges Essen, das schmeckt. Diesen Anspruch verwirklichen die Inhaberinnen des Bio-Kindercaterings Rotzlöffel, Sonja Faber und Julia Faber-Oberpottkamp. Seit bereits sechzehn Jahren versorgt „Rotzlöffel" Kinder und Jugendliche in Hannover und Region mit frischen, hochwertigen Bio-Mahlzeiten. **Dafür gab es in diesem Jahr die Auszeichnung „Bio-Leuchtturm der Gemeinschaftsverpflegung Niedersachsen".** Der Speiseplan von Rotzlöffel ist abwechslungsreich. Altbewährtes kommt ebenso auf den Tisch wie vielleicht noch Unbekanntes und es gibt vegetarische und vegane Optionen. **Gekocht wird biologisch, saisonal, regional und ohne künstliche Zusatzstoffe.** Das Gemüse hat fast immer demeter-Qualität, Fleisch stammt von Bioland-Metzgereien und Fisch von der Deutschen See. Das Essen wird täglich frisch zubereitet, direkt verpackt und ausgeliefert in umweltfreundlichen Mehrwegverpackungen. **In das Jahr 2027 startet das Rotzlöffel-Team mit einem tollen Event:** Gemeinsam mit dem beliebten Kinderzauberkünstler Tobini bringt es Ernährungsbildung auf die Bühne! In der neuen Show „Tobini kocht Hoppelhasennudeln mit Karottenbolognese" gehen die Kinder am 21.1. von 16 bis 18 Uhr im Bio-Restaurant „zurück zum Glück" auf eine zauberhafte Mitmach-Reise rund ums Kochen und Essen. Eine super Gelegenheit für alle, das Rotzlöffel-Team einmal kennenzulernen! Kostenlose Teilnahme. Anmeldung bitte bis 15.12. per E-Mail an rotzloeffel@sjfaber.de.

www.rotzloeffelcatering.com



Natur- und Erlebnishof FLORA

Begegnen, Erholen, Wachsen



Eine gute Gelegenheit, diesen besonderen Ort für alle, die Natur, Tiere und entschleunigte Momente suchen, kennenzulernen, ist der Besuch des **Weihnachtsmarkts. Kleine und große Gäste sind am 6. Dezember von 15 bis 19 Uhr zu Kunsthandwerk, Kräuter-Workshop, Stockbrot, Ponyreiten, Tombola und Kulinarischem aus der Grillpfanne herzlich eingeladen.** FLORA in Heitlingen ist ein inklusiver Hof, der Menschen mit und ohne Unterstützungsbedarf verbindet. Hier erleben Einzelpersonen sowie Kitas, Schulen, Alten- und Pflegeeinrichtungen, Einrichtungen für beeinträchtigte Menschen, psychiatrische Einrichtungen die Natur und Tiere mit allen Sinnen. Für die Gründungsmitglieder des Natur- und Erlebnishofes FLORA e.V. hat sich mit der Eröffnung ein Herzenswunsch erfüllt. **Gemeinsam mit dem empathischen Mitarbeiter*innen Team schaffen sie mit ihren Angeboten Momente voller Lebensfreude, Nähe und Gemeinschaft.** Die Interaktion mit Tieren, sei es durch das Streicheln, Pflegen oder Beobachten, reduziert Stress und Ängste und hat nachweislich positive Auswirkungen auf die menschliche Psyche und Gesundheit. Kleine Entdecker feiern pädagogisch begleitete, inklusive Kindergeburtstage, die lange unvergesslich bleiben. Zusätzlich dürfen sich Kinder und Jugendliche auf spannende Stunden im „Abenteuerland", Ferienfreizeiten und eine Ponygruppe freuen. Für Erwachsene und Einrichtungen gibt es neben tiergestützten Angeboten z.B. kreatives Arbeiten, individuelle Projekte und besondere Events. Weitere Infos:

www.flora-erlebnishof.de



Erlebnis-Zoo Hannover

Winterzauber



Nach Einbruch der Dunkelheit verwandelt sich der Zoo in eine funkelnde Lichterwelt mit leuchtenden Tierfiguren, beeindruckenden Lichtinstallationen und interaktiven Stationen zum Mitmachen.

Tolle Geschenkideen wie tierische Mitbringsel, Bücher, Spiele, Kuscheltiere und die beliebten Mysteryboxen mit verschiedenen Zoo-Artikeln findet man im Zoo-Shop. Familien, Paare und Freund*innen freuen sich sehr über Ticketboxen mit Gutscheinen und Eventickets für ein gemeinsames Zoo-Erlebnis. Wer ein Tier ganz besonders ins Herz geschlossen hat, verschenkt mit einer Tierpatenschaft langfristig Freude und unterstützt gleichzeitig den Zoo und seine Tiere.

www.erlebnis-zoo.de

Wenn es draußen kälter ist und die Tage kürzer werden, zeigt sich der Erlebnis-Zoo von einer ganz besonderen Seite. Die Besucher*innen erleben unvergessliche Momente bei gemütlichen Winterspaziergängen und spannenden Tierbeobachtungen. Kinder finden zahlreiche Möglichkeiten zum Entdecken und Spielen. Sie toben, klettern und rutschen auf den Abenteuerspielplätzen und lassen dort ihrer Fantasie freien Lauf.

Ein besonderes Highlight sind die ZooLights vom 17. November bis 2. Februar.



Pfarrlandplatz 6, 30451 Hannover

Café KAFFkA

GASTROTIPP



Donnerstagnachmittag Mitte November: Die Sonne scheint, aber es ist richtig kalt, als wir Maya (6 J.) von der Schule und Nola (4 J.) aus der Kita abholen. Trotzdem steigen wir aufs Lastenrad und fahren eine gute halbe Stunde von der List nach Linden. Unser Ziel ist das Café Kaffka am Pfarrlandplatz.

Direkt vor der Tür liegt der riesige Spielplatz Pfarrlandstraße. Wir waren schon lange nicht mehr hier, und die beiden sind so begeistert, dass wir ihn erst einmal neu entdecken müssen. Solange die letzten Sonnenstrahlen reichen, spielen wir Verstecken. Als wir langsam durchgefroren sind, wird es Zeit fürs Café.

Drinnen ist es warm und urig, und an der Theke werden wir herzlich begrüßt. Zuerst bestaunen wir die Kuchenauswahl. Maya wählt Kaffkas Crumble (4,20 €), Nola einen glutenfreien Nuss-Schoko-Kuchen (5 €), und beide bekommen einen 7-Zwerge-Saft (je 3 €). Wir Großen nehmen eine Quiche (5,20 €), einen Tapasteller (10,90 €) und ein Pastel de Nata (2,70 €), dazu einen Flat White (3,90 €) und eine Bio Zisch Matcha (3,60 €).

Bis das Essen kommt, spielen und lesen wir im Familienzimmer. Viel Platz ist dort nicht, dafür gibt es reichlich zu entdecken, vor allem für kleinere Kinder: viele Bücher, eine Motorikschleife, eine Spielküche und Malsachen. Kinderstühle und einen Wickeltisch gibt es auch.

Alles schmeckt richtig lecker, das Süße genauso wie das Herzhafte und der Kaffee. Nach der Hälfte stellen Maya und Nola allerdings fest, dass ihnen der Kuchen der anderen besser schmeckt. Also wird kurzerhand getauscht, und beide sind glücklich.

Aufgewärmt und mit vollem Bauch geht es noch einmal raus auf den Spielplatz, bevor wir uns auf den Heimweg machen.

Fazit: Das Café Kaffka und der Spielplatz Pfarrlandstraße sind ein perfektes Duo für kalte Tage. Erst toben, zwischendurch bei Kuchen und Kaffee aufwärmen und danach noch eine Runde draußen spielen. Das kleine Spielzimmer ist vor allem für jüngere Kinder ein Schatz. Wir kommen gerne wieder.

www.kaffka-linden.de





DEZEMBER

01 DIENSTAG

KREATIVE KIDS

Lebkuchenmänner gestalten
15 – 17 Uhr, nur mit Anm. unter: service@aktiv-dabeisein-dienstleistungen.de, Kosten 6 €, ZeitRaum, Läuferweg 20

Kunst und Keks
Kreatives Café für alle Altersgruppen (ab 4 J.) und Kulturen mit Kaffee, Kuchen und kreativen Aktionen. Kostenfrei, ohne Anm., 16 – 18 Uhr, Kulturbüro Linden Süd, Café Allerlei, (jed. Di. bis 22.12.)

Die bösen Wichtel
Kinder von 8 – 12 J. spielen die Geschichte der bösen Wichtel und schlüpfen in verschiedene Rollen. Altes Magazin unterwegs, jed. Di. bis 22.12., Einstieg jederzeit möglich, 15.30 – 17.30 Uhr, Anm.: fzh-linden@hannover-stadt.de, im Lindener Rathaus

Adventsbastelei
Weihnachtsgeschichten, Kinderpunsch, Plätzchen, Plaudern und Basteln für Kinder ab 6 J., unter 8 J. nur in Begleitung eines Erw., auch 9. und 15.12., jeweils von 15 – 17 Uhr, Anm. bis 12 Uhr am jeweiligen Tag unter museum@hameln.de, Infos zu Kosten und Thema: www.museum-hameln.de

DIES DA UND DAS DA

Kinder-Uni
Prof. Dr.-Ing. Jens Hofschule stellt die Welt der Robotik für Kinder von 8 – 12 J. vor. Eintritt frei, ohne Anm., 17.15 – 18 Uhr, Hochschule Hannover, Standort Linden, www.kinderuni-hannover.de

02 MITTWOCH

KREATIVE KIDS

Wichtelwerkstatt
Kinder ab 6 J. basteln, werken, kneten Weihnachtsgeschenke, 15 – 18 Uhr, kostenlos, ohne Anm., Saal des STZ Lister Turm, (auch 8. und 15.12)

DIES DA UND DAS DA

Öffentliche Führung
durch die spannende Sonderausstellung „Achtung Hochspannung!“ Experimente und Entdeckungen vom Blitz zum E-Motor. 16 Uhr, Museum Hameln, www.museumhameln.de (jed. Mi. bis 18.4.)

Wintermarkt
für Kinder und Erw. mit Essen, Getränken und bunten Angeboten. Ohne Anm., 14 – 17 Uhr, Kulturbüro Linden Süd, Innenhof Allerweg

03 DONNERSTAG

BUCH UND MEHR

In der Weihnachtshöhle ist noch Platz
Bilderbuchkino ab 4 J., kostenfrei, ohne Anm., 16 Uhr, Stabi Kleefeld

DIES DA UND DAS DA

ZooLights
bis zum 2.2. spazieren Besucher*innen durch die magischen Lichterwelten, erwecken an interaktiven Stationen Lichtwesen zum Leben und entdecken einzigartige Fotopoinds. 17 – 22 Uhr, alle Ticketarten: www.erlebnis-zoo.de/zoolights

Passion Pferd
Die ganze Welt der Pferde auf dem Messegelände Hannover bis zum 6.12., Specials am 4. und 5.12. um 19 Uhr: „Nacht der Pferde – Die Pferde-Gala der Extraklasse!“ und am 5.12. um 14 Uhr sowie am 6.12. um 11 Uhr „MiMaMo – die Pferde-Kinder-Pony-Show“. Tickets: www.ticketmaster.de, Infos: www.passionpferd.com

Kung Fu
16 Uhr für Kinder von 3,5-6 J., 17 Uhr für Kinder von 7-9 J., 18 Uhr für Kinder von 10-14 J., Sportakademie Dr. Lee, kostenlose Probestunde und Voranmeldung: www.sport-lee.de oder 0511 / 44 13 43 (jed. Mo. + Mi., und Di. + Do.)

KREATIVE KIDS

Geheime Weihnachtswerkstatt
Zwei Kreativ-Workshops für Kinder ab 8 J., auch 10.12., jeweils von 16.30 – 18.30 Uhr, einzeln buchbar! Beitrag: 14 € pro Termin (inkl. Material für 1 Geschenk) Anm. erforderlich! www.kulturbuero-suedstadt.de

THEATER

Adventlicher Konzert- und Theaterabend
für die ganze Familie gestaltet von Schüler*innen, 19 Uhr Freie Evangelische Schule Hannover (FESH), Kooperative Gesamtschule (KGS) mit gymnasialer Oberstufe (weiterführende Schule ab Klasse 5), Prinz-Albrecht-Ring 67, www.fesh.de



04 FREITAG

BUCH UND MEHR

Bilderbuchkinos
„Henni Haselmaus“ und „Ein heimlicher Weihnachtsgast“ musikalisch begleitet von Bratschen- und Geigenschüler*innen der Musikschule der LHH, 16 Uhr, Stabi List

DIES DA UND DAS DA

Weihnachtssingen
Mit vielen Familien (Kleinkinder herzlich willkommen) werden weihnachtliche Lieder gesungen. 16 – 17 Uhr, kostenfrei, kath. Fabi, Goethestr. 31, Anm. erforderlich: www.kath-fabi-hannover.de

Märchen und Mythen
im Großen Garten, im Taschenlampenschein Rätsel lösen, 17 – 18.30 Uhr, Kosten pro Kind: 9,50 €, Erw. 15 €, www.lili-claudius.de

Faszination Erdgeschichte & Geologie
Infostand: Natur-Scouts erklären Familien mit Kindern ab 6 J., wie Gesteine, Mineralien und Fossilien die Geschichte der Erde erzählen. Kostenfrei, www.landesmuseum-hannover.de, (auch 18.12.)

FLOW
Die immersive Licht- und Klangshow interpretiert Smetanas berühmte Komposition „Die Moldau“ neu. Atemberaubende Lichtprojektionen in der Kreuzkirche. Dauer 30 Min, heute ab 16.30 Uhr, Tickets: Eventim und www.projektilexperiences.com/hannover/de, (viele Termine bis 20.12.)

05 SAMSTAG

DIES DA UND DAS DA

Adventskonzert der Musikschule
Chöre, Ensembles und Schüler*innen der Musikschule präsentieren ein abwechslungsreiches und festliches Programm. Eintritt frei, 16 Uhr, Lister Matthäuskirche, Wöhlerstr. 13

Holzbein und Augenklappe
und Papagei? Führung für Familien, die schon immer wissen wollten, wie es ist als Pirat*in über die Meere zu segeln, 15 Uhr, Eintritt plus 3 €, ohne Anm., www.landesmuseum-hannover.de, (auch 12. & 19.12.)

Adventsmarkt
14.30 – 19 Uhr, Friedenskirche Arnum, Bockstr. 33

Lichterfest
Familienprogramm ab 15 Uhr, Laser- und Feuershows ab 17 Uhr, Liebfrauenkirche, Neustadt a. Rbge.

Weihnachtsmarkt
mit Kunsthandwerk, Leckerem, Posaunenchor, Karussell und Überraschungen für Kinder, 14-18 Uhr, rund um die St. Nicolai-Kirche und am Rohdenhof in Bothfeld

Programmieren
Spielerisch programmieren und eigene digitale Projekte gestalten! Für Kinder von 7–14 J., 9.30 – 11.30, 12 – 14 Uhr und 14.30 – 16.30 Uhr (fortlaufende Kurse). Meine IT Schule – KIBERone, Standorte: Hannover-Mitte und Ronnenberg-Empelde. Info und Anm.: meineitschule.de

KREATIVE KIDS

Kreativ Zone
Lindener Kreativschaffende laden alle von 5 – 99 J. zu tollen Aktionen ein. 10 – 13 Uhr, kostenfrei, ohne Anm., Lindener Rathaus, (auch 12. & 19.12)

Griechische Götter enttarnt
Kinder ab 8 J. erfahren, wie man die griechischen Götter unterscheiden kann und gestalten ihr eigenes Merkspiel dazu. 12 – 14 Uhr, Kosten 3 €, Anm.: Museumspaedagogik.Kestner@hannover-stadt.de, Museum August Kestner

THEATER

Der Koffer
Theater für Kinder von 3 – 7 J. im Stadtteil (Glanzstücke), Tickets 6/7 € Vorbestellung beim jeweiligen Veranstaltungsort, 15 Uhr, FZ Vahrenwald

Tarzan das Musical
15 Uhr, Tickets: www.theater-liberi.de, Theater am Aegi

MiMaMo
Die Pferde-Kinder-Pony-Show im Rahmen der Messe Passion Pferd (3. – 6.12.), Träumen, Lachen, Staunen – für die kleinsten Pferdefans und die ganze Familie! 14 Uhr, Messegelände Hannover, Tickets: www.ticketmaster.de, Infos: www.passionpferd.com

06 SONNTAG

THEATER

Tarzan das Musical
15 Uhr, Tickets: www.theater-liberi.de, Theater am Aegi

Hänsel und Gretel
Wintermärchen in einer Inszenierung von Willi Schlüter. 16 Uhr, Theater in der List, Tickets: www. theaterinderlist.jimdoweb.com

Die rote Zora
Familienstück mit Musik für Kinder ab 7 J., Schauspielhaus Hannover, weitere Termine und Tickets: www.staatstheater-hannover.de

Der Koffer
für Kinder von 3 – 7 J., 7 €, 11 & 16 Uhr, Tickets: 9999-2040, Theatermuseum Hannover, www.staatstheater-hannover.de

Ich hab da so ein Gefühl
Ein Stück übers Kichern, Weinen, Wüten, Freuen für Kinder ab 4 Jahren, 15 Uhr, Theaterwerkstatt im Pavillon, Infos zu Tickets und Terminen unter: www.theaterwerkstatt-hannover.de

Schattentheater selber machen
Familienangebot, bei Keksen und Getränken entstehen eigene Figuren. 13 – 16 Uhr, Anm.: stadtteilkultur-vahrenwald@hannover-stadt.de oder Tel. 0511 168-40609, Kosten: Erwachsene 10 € (mit HAP 5 €), Kinder 5 € (mit HAP kostenfrei) FZH Vahrenwald

DIES DA UND DAS DA

Inklusiver Weihnachtsmarkt
mit Kettenkarussell, Bastel- und Märchenzelt, Geschenkideen, Speisen Weihnachtsbäckerei. 11 – 17 Uhr, Deutsches Taublindenwerk, Albert-Schweitzer-Hof 27

Adventscafé
mit Kaffee, Kuchen und weihnachtlicher Livemusik, 15 – 17 Uhr, Eintritt frei, um Spenden wird gebeten, Anm.: service@aktiv-dabei-sein-dienstleistungen.de, ZeitRaum, Läuferweg 20

MiMaMo
Die Pferde-Kinder-Pony-Show im Rahmen der Messe Passion Pferd (3. – 6.12.), Träumen, Lachen, Staunen. 11 Uhr, Messegelände Hannover, Tickets: www.ticketmaster.de, Infos: www.passionpferd.com



Wenn Sie Grundsicherungsgeld vom Jobcenter bekommen, können Sie extra Leistungen für Ihr Kind erhalten. Zum Beispiel fördern wir Hobbys und Mitgliedschaften in Vereinen mit einem monatlichen Zuschuss.
www.jobcenter-region-hannover.de/but

Weihnachtsmarkt
Kunsthandwerk, Kräuter-Workshop, Stockbrot, Ponyreiten, Tombola, Kulinarisches aus der Grillpfanne, 15 – 19 Uhr, Natur- und Erlebnishof FLORA e.V. Vor den Höfen 3, 30826 Garbsen (Heitlingen), www.flora-erlebnishof.de

KINO-FILM

Kino-Fuchs
Kurzfilme für Eltern mit Kindern von 4 – 9 J., 15 Uhr, Kino im Künstlerhaus (koki), Sophienstr. 2, Tel. 168-45522, www.hannover.de/kommunales-kino

KREATIVE KIDS

Geschichte zum Ausprobieren
Zweistündiger Workshop für Familien mit Kindern von 6–10 J., heute: Schmieden und Lederarbeiten, Kosten 4 € pro Pers., 11.15 – 13.15 Uhr, Anm.: https://hannover-historisch-shop.gomus.de, Hannover Kiosk des historischen Museums, Karmarschstr. 40

07 MONTAG

DIES DA UND DAS DA

Hip Hop
für Kinder ab 9 J., 18:30 – 19:30 Uhr, Anm.: ankas-tanz-atelier.de

THEATER

Bastelbude
Für Kinder von 6 – 13 J., 15 – 17.30 Uhr, kostenfrei, Spielpark Döhren, Ziegelstr.1, (jed. Mo.)

Präsentation
des Montag-Kindertheaterkurses: geheimnisvoll, witzig, magisch, voller Überraschungen! Eintritt frei! Ohne Anm.! 17 Uhr, Kulturbüro Südstadt.

Der Koffer
Theater für Kinder (3 – 7 J.) im Stadtteil (Glanzstücke), Tickets 6/7 € Vorbestellung beim jeweiligen Veranstaltungsort, 11 Uhr, STZ Sahlkamp

MUSIK

Live-Musik
zum Nachmittag mit Schüler*innen der Musikschule Hannover, 17.30 Uhr, Infos: STZ-KroKuS-Kultur@Hannover-Stadt.de

ELTERN-INFOS

Ich bin auch noch da – Zeit für Mamas
Im Mittelpunkt stehen die Mütter (Babys dürfen dabei sein!): sich öffnen dürfen, verstanden fühlen, Erfahrungen teilen, gestärkt mit neuen Gedanken und Impulsen in den Familienalltag zurückkehren. Montags, 10 – 11.30 Uhr, kath. Fabi, Goethestr. 31, Anm. www.kath-fabi-hannover.de

Hip Hop
für Erwachsene – All Level, 19 – 20 Uhr, Anm.: ankas-tanz-atelier.de

08 DIENSTAG

THEATER

Freddy und Flo
Die Klasse 6d der Leonore-Goldschmidt-Schule spielt für Kinder ab 6 J., 5 € mit HAP frei, 10 Uhr, heute Premiere! Anm. weihnachtsmaerchen@hannover-stadt.de, Aula der Goldschmidt-Schule, (jed. Tag bis 11.12. um 10 Uhr, 12.12. um 17 Uhr)



Der Koffer
Theater für Kinder von 3 – 7. J. im Stadtteil (Glanzstücke), Tickets 6/7 € Vorbestellung beim jeweiligen Veranstaltungsort, 10.30 Uhr, Kulturbüro Südstadt

Aufführung
des Dienstag-Kindertheaterkurses. Überraschung! Eintritt frei, ohne Anm., 17 Uhr, Kulturbüro Südstadt

KINO-FILM

Kino-Fuchs
Kurzfilme für Kita- oder Schulgruppen mit Kindern von 4 – 9 J., 10 Uhr, Kino im Künstlerhaus (koki), Sophienstr. 2, Tel. 168-45522, www.hannover.de/kommunales-kino

09 MITTWOCH

DIES DA UND DAS DA

Spielenachmittag
Zum gemeinsamen Spielen und Austauschen, 16 Uhr, Kultur-Rathaus Vinnhorst

Weihnachtssingen unter Sternen
Mit Kinderpunsch und Keksen, eine Veranstaltung im Rahmen des „lebendigen Adventskalenders, 17 Uhr, Spierenweg, Vinnhorst

ELTERN-INFOS

Eltern Café
Eltern & Kind-Tag, 15 – 16.30 Uhr, z.B. Spiele, Krökeln, Tischtennis, Billard, kostenfrei, Spielpark Linden, Hiltrud-Grothe-Weg 6, (jed. Mi.)

KREATIVE KIDS

Junger ZeichenClub
Für Comicfans zwischen 12 und 20 J. mit Comiczeichner*innen Emma Harkämper und Illustratorin Polina Jakimova. Infos und Anm.: Instagram und kunstvermittlung@karikaturmuseum.de, 17 Uhr, Museum Wilhelm Busch

10 DONNERSTAG

BUCH UND MEHR

Babys in der Bibliothek
Fingerspiele und mehr für Krabbelkinder, 10 Uhr, kostenfrei. Anm.-Tel.: 168 44237, 10 Uhr, Stabi Kleefeld

Wer hat Weihnachten geklaut?
Bilderbuchkino ab 4 J., kostenfrei, ohne Anm., 16 Uhr, Stabi Kleefeld

Äktschen mit Büchern
Heute: Weihnachtliche Märchenwelt, Bilderbuchkino bei Keksen und Kinderpunsch, 16.15 Uhr, Anm.: stadtbibliothek-badenstedt@hannover-stadt.de, Stabi Badenstedt

THEATER

Jim Knopf und die Wilde 13
GOP Kinderweihnachtsmusical für Familien mit Kindern ab 4 J., 8. 11. bis 10.1., regelmäßige Vorstellungen: Do. 15 Uhr, Sa. 10 und 13 Uhr, So. 11 Uhr, zusätzliche Vorstellungen in der Weihnachtszeit. Infos und Tickets: variete.de/hannover

Der Schneekönig
Eine Winterreise mit Live-Musik und Klangwelten von Prinzip Rauschen und dem treppenhausorchester ab 7 J., Eintritt und Tickets: www.rausgegangen.de, 10 Uhr, Kulturbüro Südstadt, (auch 11.12. um 10 Uhr, 12. & 13.12. um 15 Uhr)



DIES DA UND DAS DA

Girls Club

Für Kinder von 8-11 J., Quatschen, Lachen, Freunde treffen: Requisiten und Bühnenbild basteln für die Tanzaufführung, 16.30 – 17.30 Uhr, Anm.: ankas-tanz-atelier.de

ELTERN-INFOS

Europäische Weihnacht

Der Knabenchor Hannover würdigt Alfred Koerppen. 20 Uhr, Tickets: bekannte Vorverkaufsstellen und www.reservix.de, Marktkirche, Hanns-Lilje-Platz, (auch 11. & 12.12.)

11 FREITAG

BUCH UND MEHR

Bilderbuchkino und Waffeln

Für Kinder ab 4 J., 15.30 Uhr, kostenfrei, Stabi Mühlenberg

Vorlesenachmittag

Heute: Ein kleiner Drache im Alten Ägypten, für Kinder ab 4 J. und für Kinder ab 8 J., 16 – 17 Uhr, kostenfrei, ohne Anm., im Sammlers, Museum August Kestner

DIES DA UND DAS DA

Koreanischer Schwertkampf

(Haidong Gumdo), 17 Uhr für Kinder von 6 – 12 J., Sportakademie Dr. Lee, kostenlose Probestunde und Voranmeldung: www.sport-lee.de oder 0511 / 44 13 43 (jed. Fr.)

Tanzen

für Minitanzmäuse ab 2 J., 14.30 – 15.15 Uhr, Schnupperstunde jederzeit möglich! Infos und Anm.: ankas-tanz-atelier.de, (jed. Fr.)

KritzelKunst & Windelwesen

Kindervernissage zur Ausstellungseröffnung „Vier Partizipative Arbeiten" von Ei Arakawa-Nash mit tollen Mitmach-Aktionen. 15 – 17 Uhr, Anm.: katja.krause@kestnergesellschaft.de, www.kestnergesellschaft.de

12 SAMSTAG

THEATER

Hänsel und Gretel

Theater für Kinder ab 5 J., 15.30 Uhr, www.merz-theater.de, (auch 13. & 20.12.)

KREATIVE KIDS

Das große, bunte Frühstücksbild!

Knabber- und Zeichenaktion für Kids ab 4 J., 11 – 13 Uhr, katja.krause@kestnergesellschaft.de, www.kestnergesellschaft.de

Holzwerkstatt

Sägen, hämmern, eigene Werke gestalten für Familien mit Kindern ab 5 J., 14 – 17 Uhr, Erw. 10 €, Kinder 7 €, Anm.: Tel.: 168-49595, FZH Ricklingen

Kunsttauchkurse

Eintauchen in die aktuelle Ausstellung, für Kinder von 5 – 8 J. von 12 – 13.30 Uhr und für Kinder von 9 – 11 J., 14.30 – 16 Uhr, 5 €, 3 € für Mitgliederkinder, Anm.: kinder@kunstverein-hannover.de

DIES DA UND DAS DA

Es leuchtet bunt und festlich

Kinder ab 8 J. ahmen Lampen aus früherer Zeit nach und lassen ihr eigenes Zimmer festlich leuchten.12 – 14 Uhr, Kosten 3 €, Anm.: Museumspaedagogik.Kestner@hannover-stadt.de, Museum August Kestner



Luckys Spielzeit:

Weihnachtsturnen: Toben und Turnen für Kinder von 0 10 J., kostenfrei, ohne Anmeldung, 10.30 - 17 Uhr, TKH Maschstr., www.turn-klubb.de

Programmieren

Spielerisch programmieren und eigene digitale Projekte gestalten! Für Kinder von 7–14 J., 9.30 – 11.30, 12 – 14 Uhr und 14.30 – 16.30 Uhr (fortlaufende Kurse). Meine IT Schule – KIBERone Standorte: Hannover-Mitte und Ronnenberg-Empelde. Info und Anm.: meineitschule.de

ELTERN-INFOS

Beikost entspannt starten

Infonachmittag zum Thema Beikoststart, 15 – 17.30 Uhr, kath. Fabi, Goethestr. 31, Anm. www.kath-fabi-hannover.de

13 SONNTAG

KINO-FILM

Krümel-Kino

für Familien mit Kindern ab 4 J., 15 Uhr, kostenfrei, heute: Kino und kreatives Geschenke einpacken, Anm.: www.hoelderlin-eins.de, Kulturhaus Kleefeld

KREATIVE KIDS

Geschichte zum Ausprobieren

Zweistündiger Workshop für Familien mit Kindern von 6–10 J., heute: Seifenkreationen, Kosten 4 € pro Pers., 11.15–13.15 Uhr, Anm.: https://hannover-historisch-shop.gomus.de, Hannover Kiosk des historischen Museums, Karmarschstr. 40

Götter im alten Ägypten

Familien mit Kindern ab 6 J. lernen die wichtigsten Gottheiten und ihre Aufgaben kennen und erfahren, woran man sie erkennt. 15 – 17 Uhr, Anm.: Museumspaedagogik.Kestner@hannover-stadt.de, Museum August Kestner

THEATER

Improtheater

Mitmachtheater mit Kurzfilm für Familien mit Kindern von 4 – 9 J. mit den Improkokken. 15 – 16 Uhr, Kino im Künstlerhaus (koki), Sophienstr. 2, Tel. 168-45522, www.hannover.de/kommunales-kino

Die rote Zora

Familienstück mit Musik für Kinder ab 7 J., Schauspielhaus Hannover, weitere Termine und Tickets: www.staatstheater-hannover.de

Hänsel und Gretel

Wintermärchen in einer Inszenierung von Willi Schlüter. 16 Uhr, Theater in der List, Tickets: www. theaterinderlist.jimdoweb.com

pinocchio

Familienmusical (ab 5 J.) von Christian Berg mit der Musik von Konstantin Wecker mit ukrainischen Übertiteln. 11 und 15 Uhr, Infos und Tickets im service-center, Theaterstr. 6, Hildesheim, 05121 1693 1693, service@tfn-online.de, www.mein-theater.live

DIES DA UND DAS DA

Öffentliche Führung

durch die spannende Sonderausstellung „Achtung Hochspannung!" Experimente und Entdeckungen vom Blitz zum E-Motor. 15 Uhr, Museum Hameln, www.museumhameln.de (jed. 2. So. um 15 Uhr und jed. Mi. bis 18.4. um 16 Uhr)



Winterbasar
Secondhand-Geschenke, Einpackstation, Punsch, Waffeln u. v. m. gegen Spende, 11 – 16 Uhr, FZH Vahrenwald

Spiel:Zeit
„Winterliche Holzwerkstatt" im FZH Linden und „Bunte Lichterwelt & Geschenkwerkstatt" im FZ Ricklingen, jeweils 14.30 – 16.30 Uhr, für Eltern mit Kindern ab 6 J., kostenfrei, ohne Anm.

14 MONTAG

DIES DA UND DAS DA

Kung Fu Tiny Little Pandas
17 Uhr für Kinder von 2 – 4 J. in Elternbegleitung; jed. Mi.+Fr. um 15 Uhr, Sportakademie Dr. Lee, kostenlose Probestunde und Voranmeldung: www.sport-lee.de oder 0511/ 44 13 43 (jed. Mo., Mi. und Fr.)

BUCH UND MEHR

Kamishibai
Erzähltheater mit großen Bildkarten für alle Kinder bis 4 J., heute: Das große Weihnachtsfest im Zoo, 16 Uhr, kostenfrei, Stabi Kleefeld

ELTERN-INFOS

Baby und Papa
Babymassage und Bindungszeit nur für Väter, Kurs: max. 4 Papas mit Babys, 2 Termine (auch 21.12.), jeweils 16.30 Uhr, Anm. und Infos: www.suraya.info

BUSCH Babys
Kunst, Krabbeln, Quatschen. Kunst in entspannter Atmosphäre erleben Eltern und ihre Kleinkinder bis 18 Mon. Kurze Führung und Austausch. 9.30 und 11.30 Uhr, Preis: 6 €, 4 € erm., Babys krabbeln frei, Anm.: www.karikatur-museum.de, Museum Wilhelm Busch

15 DIENSTAG

DIES DA UND DAS DA

Roboter zu Besuch
Spielenachmittag für Kinder ab 5 J. mit Begleitperson, 16.30 – 18 Uhr, kostenfrei! Anm.: Info@kulturbuero-suedstadt.de, www.kulturbuero-suedstadt.de

KREATIVE KIDS

Wichtelwerkstatt
Kinder ab 6 J. basteln Weihnachtsgeschenke, 15 – 18 Uhr, kostenlos, ohne Anm., Saal des STZ Lister Turm

16 MITTWOCH

DIES DA UND DAS DA

Die Ringelreihe
Bobbycar-Disco (gern eigenes mitbringen) für Kinder von 3-6 J., Kosten pro Kind 5 €, eine Erw. frei, 16-17.30 Uhr, Vorverkauf: www.pavillon-hannover.de, Lister Meile 4

Schneemann basteln
Eine Veranstaltung im Rahmen des „lebendigen Adventskalenders 15.30 – 17 Uhr, Kita Fischteichweg, Fischteichweg 1, Vinnhorst

ZooLights
bis zum 2.2. spazieren Besucher*innen durch die magischen Lichterwelten, erwecken an interaktiven Stationen Lichtwesen zum Leben, entdecken einzigartige Fotopoints, 17 – 22 Uhr, alle Ticketarten: www.erlebnis-zoo.de/zoolights

17 DONNERSTAG

BUCH UND MEHR

Hier kommt der Weihnachtsfuchs
Bilderbuchkino ab 4 J., kostenfrei, ohne Anm., 16 Uhr, Stabi Kleefeld

KREATIVE KIDS

Werkstatt der kleinen Wunder
Kreativwerkstatt für Alltagswunder und Aha-Momente für alle zwischen 8 und 12 J., Beitragsfrei! 16.30 – 18 Uhr, Anm. erforderlich! Kulturbüro Südstadt, www.kulturbuero-suedstadt.de

THEATER

Weihnachtscircus
Preisträger*innen großer internationaler Festivals wetteifern um die begehrten „Grand-Prix der Artisten"-Preise. Das Publikum stimmt über seine persönlichen Lieblinge ab. 19 Uhr, Tickets: bekannte Vorverkaufsstellen und www.hannover-concerts.de, (viele Termine bis 3.1.)

DIES DA UND DAS DA

FLOW
Die immersive Licht- und Klangshow interpretiert Smetanas berühmte Komposition „Die Moldau" neu. Atemberaubende Lichtprojektionen in der Kreuzkirche. Dauer 30 Min, heute ab 18.30 Uhr, Tickets: Eventim und www.projektilexperiences.com/hannover/de, (viele Termine bis 20.12.)

18 FREITAG

KREATIVE KIDS

Offene Werkstatt
Winterkritzeln – das Mega-Boden-Bild, für alle, jedes Alter, ohne Anm., kostenfrei, 14 – 17 Uhr, www.kestnergesellschaft.de

DIES DA UND DAS DA

Die kleinen Wilden...
... und das Mammut. Führung und Steinzeit-Armschutz herstellen für Familien mit Kindern von 5 – 8 J., 3 €, ohne Anm., 15 Uhr, Treff: Foyer, www.landesmuseum-hannover.de

Feuerrallye im Großen Garten
Rätsel und den Weg zum Feuer finden, 18-20 Uhr, Kosten pro Kind: 9,50 €, Erw. 15 €, www.lili-claudius.de

19 SAMSTAG

KREATIVE KIDS

BUSCH Spezial
Weihnachtskarten basteln: Weihnachtsbasteln im Museum – Eltern shoppen, Kinder haben eine kreative, entspannte Zeit bei Keksen und Kakao. 11.15 – 14.15 Uhr, Museum Wilhelm Busch, Infos: www.karikatur-museum.de

DIES DA UND DAS DA

Programmieren
Spielerisch programmieren und eigene digitale Projekte gestalten! Für Kinder von 7–14 J., 9.30 – 11.30, 12 – 14 Uhr und 14.30 – 16.30 Uhr (fortlaufende Kurse). Meine IT Schule – KIBERone Standorte: Hannover-Mitte und Ronnenberg-Empelde. Info und Anm.: meineitschule.de,



WIMMEL- UND AUSMALBILD

Ho, ho, hier ist aber ganz schön was los! Findest du die 11 verschiedenen Dinge vom Rand im Wimmelbild? Wenn du alle gefunden hast, dann ran an die Stifte und mal das Bild schön bunt aus!

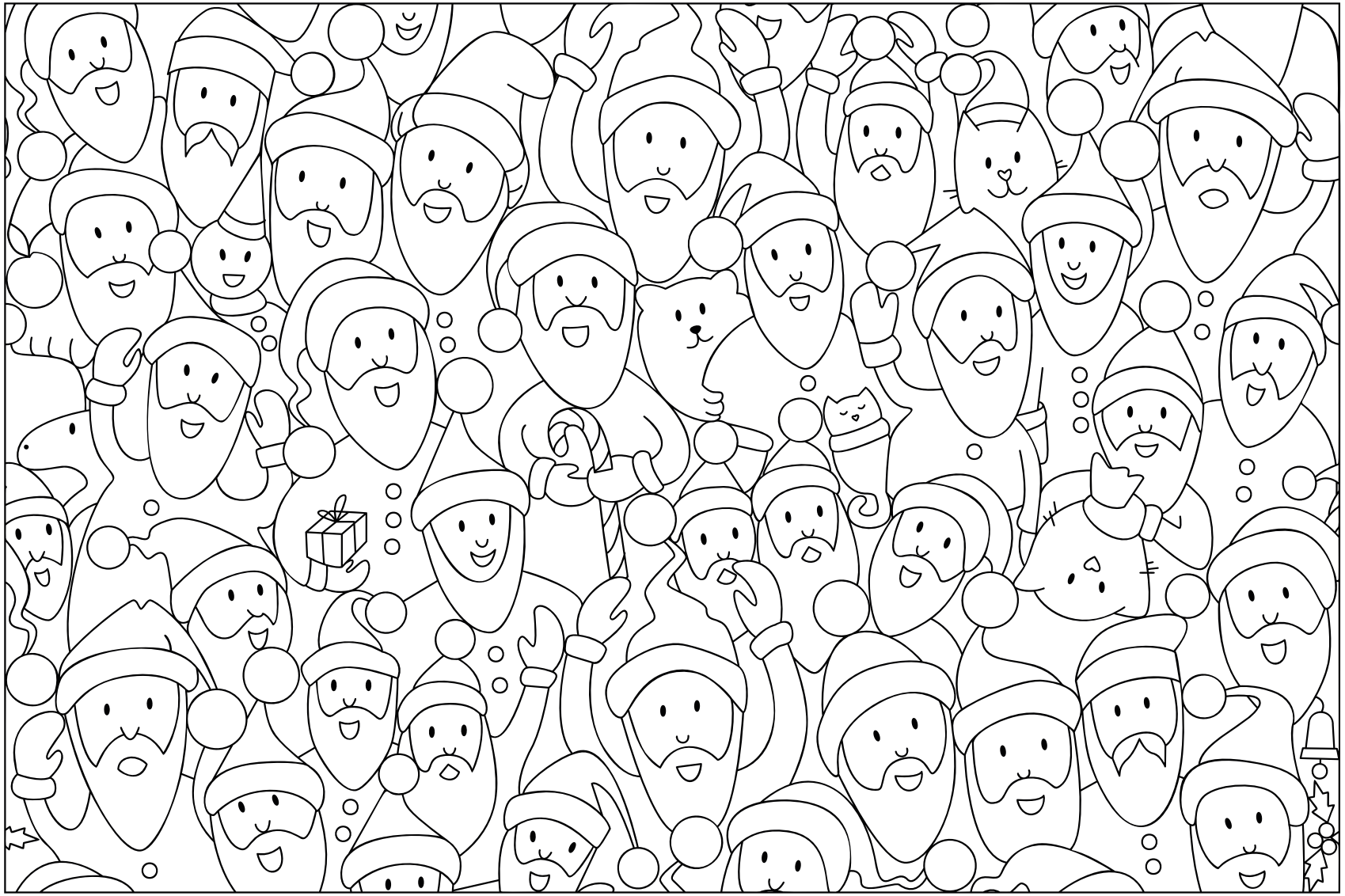



Weihnachtliche Spiele
bei Stockbrot und Punsch, eine Veranstaltung im Rahmen des „lebendigen Adventskalenders, 11 – 14 Uhr, Schmuckplatz, Vinnhorst

Holzbein und Augenklappe
und Papagei? Führung für Familien, die schon immer wissen wollten, wie es ist als Pirat*in über die Meere zu segeln, 15 Uhr, Eintritt plus 3 €, ohne Anm., www.landesmuseum- hannover.de

20 SONNTAG

THEATER

Der Geräuschehändler
für Kinder ab 4 J., 7 €, 11 & 16 Uhr, Tickets: 9999-2040, Theatermuseum Hannover, www.staatstheater-hannover.de

Lena & die Flummibande
Konzert zum Mitsingen, Tanzen und Lauschen für Kinder von 0 – 6 J., 15.30 Uhr, Tickets: www.pavillon-hannover.de

Die rote Zora
Familienstück mit Musik für Kinder ab 7 J., 16 Uhr, Schauspielhaus Hannover, weitere Termine und Tickets: www.staatstheater-hannover.de

pinocchio
Familienmusical (ab 5 J.) von Christian Berg mit der Musik von Konstantin Wecker mit ukrainischen Übertiteln. 11 und 15 Uhr, Infos und Tickets im service_center, Theaterstr. 6, Hildesheim, 05121 1693 1693, service@tfn-online.de, www.mein-theater.live

ELTERN-INFOS

Adventscafé
mit Kaffee, selbstgebackenem Kuchen und weihnachtlicher Livemusik, Kinder willkommen, 15 – 17 Uhr, Eintritt frei, um Spenden wird gebeten, ZeitRaum, Läuferweg 20, 30655 Hannover

KREATIVE KIDS

Knete trifft Museum
Kunst zum Anfassen, Workshop für Familien mit Kindern ab 6 J., 11 – 14 Uhr, Anm.: Museumspaedagogik.Kestner@hannover-stadt.de, Museum August Kestner

Geschichte zum Ausprobieren
Zweistündiger Workshop für Familien mit Kindern von 6–10 J., heute: Schmieden und Lederarbeiten, Kosten 4 € pro Pers., 11.15–13.15 Uhr, Anm.: https://hannover-historisch-shop.gomus.de, Hannover Kiosk des historischen Museums, Karmarschstr. 40

KINO-FILM

Kino-Fuchs
Kurzfilme für Eltern mit Kindern von 4 – 9 J., 15 Uhr, Kino im Künstlerhaus (koki), Sophienstr. 2, Tel. 168-45522, www.hannover.de/kommunales-kino

21 MONTAG

THEATER

Weihnachtscircus
Preisträger*innen großer internationaler Festivals wetteifern um die begehrten „Grand-Prix der Artisten"-Preise. Das Publikum stimmt auch in diesem Jahr wieder über seine persönlichen Lieblinge ab. 15 & 19 Uhr, Tickets: bekannte Vorverkaufsstellen und www.hannover-concerts.de, (weitere Termine bis 3.1.)

23 MITTWOCH

DIES DA UND DAS DA

Weihnachtscountdown
Glühwein, Kinderpunsch und Kekse, eine Veranstaltung im Rahmen des „lebendigen Adventskalenders. 17.30 – 19.30 Uhr, Vinnhorster Marktplatz

INGA MINGELS
YOGA . PILATES . BABY
MUSIK GARTEN®
Musikgarten für Babys & krankenkassenanerkannte Kurse für Schwangere, Rückbildung, Yoga & Pilates
www.ingamingels.de


THEATER

Das Oberuferer Christgeburtspiel
Für Kinder ab 4 J., 17 Uhr, www.merz-theater.de, (auch 24.12. um 11 Uhr)

Jim Knopf und die Wilde 13
GOP Kinderweihnachtsmusical für Familien mit Kindern ab 4 J., 12 und 15 Uhr, Infos und Tickets: variete.de/hannover

KINO-FILM

Morgen Findus wird's was geben
16 Uhr, www.apollokino.de

24 DONNERSTAG

THEATER

Weihnachtscircus
Preisträger*innen großer internationaler Festivals wetteifern um die begehrten „Grand-Prix der Artisten"-Preise. Das Publikum stimmt auch in diesem Jahr wieder über seine persönlichen Lieblinge ab. 14 Uhr, Tickets: bekannte Vorverkaufsstellen und www.hannover-concerts.de, (weitere Termine bis 3.1.)

DIES DA UND DAS DA

Weihnachtsstube
mit Wichteln (Wert höchstens 5 €), selbstgebackenem Kuchen und Punsch sowie Würstchen und Kartoffelsalat, 14.30 – 19.30 Uhr, Eintritt frei, um Spenden wird gebeten, Kontakt/Anm.: service@aktiv-dabeisein-dienstleistungen.de, ZeitRaum Läuferweg 20

25 FREITAG

THEATER

Die rote Zora
Familienstück mit Musik für Kinder ab 7 J., 16 Uhr, Schauspielhaus Hannover, weitere Termine und Tickets: www.staatstheater-hannover.de

Weihnachtscircus
Preisträger*innen großer internationaler Festivals wetteifern um die begehrten „Grand-Prix der Artisten"-Preise. Das Publikum stimmt auch in diesem Jahr wieder über seine persönlichen Lieblinge ab. 15 & 19 Uhr, Tickets: bekannte Vorverkaufsstellen und www.hannover-concerts.de, (weitere Termine bis 3.1.)

Kinofuchs

So. 6.12., 15 Uhr | Di. 8.12., 10 Uhr
So. 20.12., 15 Uhr | So. 3.1., 15 Uhr
So. 17.1., 15 Uhr | So. 14.2., 15 Uhr
Mi. 17.2., 10 Uhr | So. 28.2., 15 Uhr

KINO IM KÜNSTLER HAUS KOKI
Großes Kino für kleine Gäste!
Der Kinofuchs erklärt zwischen liebevoll ausgewählten Kurzfilmen die Geheimnisse des Kinos.
Beim Improvisationstheater der Improkokken wird eine Filmgeschichte gemeinsam mit den Kindern weitergesponnen, bevor der Film ganz gezeigt wird.
Ein abwechslungsreiches Mitmach-Erlebnis für Kinder von 4 bis 9 Jahren.
Kino im Künstlerhaus
Sophienstraße 2 • 30159 Hannover
Kartenreservierung: 0511 168-45522 | Kokikasse@Hannover-Stadt.de
Eintritt: 8 € | 5 € erm. | HannoverAktiv-Pass 2 € | HAP U18 frei

Impro für Kinder

So. 13.12., 15 Uhr | So. 10.1., 15 Uhr
So. 7.2., 15 Uhr | So. 14.3., 15 Uhr

26 SAMSTAG

DIES DA UND DAS DA

Holzbein und Augenklappe
und Papagei? Führung für Familien, die schon immer wissen wollten, wie es ist als Pirat*in über die Meere zu segeln, 15 Uhr, Eintritt plus 3 €, ohne Anm., www.landesmuseum-hannover.de

ZooLights
bis zum 2.2. spazieren Besucher*innen durch die magischen Lichterwelten, erwecken an interaktiven Stationen Lichtwesen zum Leben, entdecken einzigartige Fotopoints, 17 – 22 Uhr, alle Ticketarten: www.erlebnis-zoo.de/zoolights

THEATER

Die rote Zora
Familienstück mit Musik für Kinder ab 7 J., 16 Uhr, Schauspielhaus Hannover, weitere Termine und Tickets: www.staatstheater-hannover.de

pinocchio
Familienmusical (ab 5 J.) von Christian Berg mit der Musik von Konstantin Wecker mit ukrainischen Übertiteln. 11 und 15 Uhr, Infos und Tickets im service_center, Theaterstr. 6, Hildesheim, 05121 1693 1693, service@tfn-online.de, www.mein-theater.live

27 SONNTAG

THEATER

Es klopft bei Wanja in der Nacht
für Kinder ab 4 J., 7 €, 11 & 16 Uhr, Tickets: 9999-2040, Theatermuseum Hannover, www.staatstheater-hannover.de

pinocchio
Familienmusical (ab 5 J.) von Christian Berg mit der Musik von Konstantin Wecker mit ukrainischen Übertiteln. 11 Uhr, Infos und Tickets im service_center, Theaterstr. 6, Hildesheim, 05121 1693 1693, service@tfn-online.de, www.mein-theater.live

KINO-FILM

Shaun das Schaf
Spuk im Kürbisfeld, 15.45 Uhr, www.apollokino.de

28 MONTAG

THEATER

Jim Knopf und die Wilde 13
GOP Kinderweihnachtsmusical für Familien mit Kindern ab 4 J., 13 und 16 Uhr, Infos und Tickets: variete.de/hannover

BUCH UND MEHR

Kamishibai
Erzähltheater mit großen Bildkarten für alle Kinder bis 4 J., heute: Winter im Wichtelwald, 16 Uhr, kostenfrei, Stabi Kleefeld

KINO-FILM

Shaun das Schaf
15.45 Uhr, www.apollokino.de

29 DIENSTAG

KINO-FILM

Emil und die Detektive
15.30 Uhr, www.apollokino.de (auch 30.12.)



DIES DA UND DAS DA

Piratenspaß
Ein Nachmittag mit Bastelaktionen für kleine Seeräuber und Familie. Ohne Anm., 13 – 17 Uhr, Treff im Foyer, nur Eintritt, www.landesmuseum-hannover.de

30 MITTWOCH

DIES DA UND DAS DA

Öffentliche Führung
durch die spannende Sonderausstellung „Achtung Hochspannung!" Experimente und Entdeckungen vom Blitz zum E-Motor. 16 Uhr, Museum Hameln, www.museumhameln.de (jed. Mi. bis 18.4.)

Willkommen in Mitmischingen
Mitmach-Ausstellung zu Demokratie und Kinderrechten mit Kinderparlament, Escape-Room und Quiz, 9 – 14 Uhr, 7,50 € p. P. (ab 2 J.), Familienkarte 20 €, mit HAP erm., Kindermuseum Zinnober, www.kindermuseum-hannover.de

31 DONNERSTAG

KINO-FILM

Das NEINhorn
13.15 Uhr, www.kinoamraschplatz.de

DIES DA UND DAS DA

Silvesterlauf
23. Silvesterlauf mit Hauptlauf, Kinderläufen, Walking, Zielverpflegung mit Tee und Krapfen, Zuschauende willkommen, Start 10 Uhr, Maschsee Nordufer, Anm. bis 26.12.: www.silvesterlauf-hannover.de/Anmeldung

THEATER

hope-Tournee
Unvergessliche Momente genießen Familien in der neuen Feuerwerk der Turnkunst Show „hope". Vom ersten Moment an wird das Publikum von der einzigartigen Atmosphäre und dem Besten, was Turnkunst zu bieten hat, verzaubert. 17 Uhr, ZAG Arena, Tickets (20 % ermäßigt mit dem Code Kids-EC6YSZ) unter www.feuerwerkderturnkunst.de, (auch 2.1. um 14 und 19 Uhr)





JANUAR

01 FREITAG

KINO-FILM
Emil und die Detektive
15.30 Uhr, www.apollokino.de

DIES DA UND DAS DA
ZooLights
bis zum 2.2. spazieren Besucher*innen durch die magischen Lichterwelten, erwecken an interaktiven Stationen Lichtwesen zum Leben, entdecken einzigartige Fotopoints, folgen dem stimmungsvoll illuminierten Entdeckerpfad mit Lichtinszenierungen wie einem begehbaren Lichterzug oder Heißluftballon. 17 – 22 Uhr, alle Ticketarten: www.erlebnis-zoo.de/zoolights

02 SAMSTAG

THEATER
Jim Knopf und die Wilde 13
GOP Kinderweihnachtsmusical für Familien mit Kindern ab 4 J.: Fortsetzung der Reise von Jim Knopf und Lukas dem Lokomotivführer nach Michael Ende, auch ohne Vorwissen zu verstehen, 10 und 13 Uhr, Infos und Tickets: variete.de/hannover, (bis 10.1.)

Der Grüffelo
für Kinder ab 4 J., 7 €, 16 Uhr, Tickets: 9999-2040, Theatermuseum Hannover, www.staatstheater-hannover.de

Weihnachtscircus
Preisträger*innen* großer internationaler Festivals wetteifern um die begehrten „Grand-Prix der Artisten"-Preise. Das Publikum stimmt auch in diesem Jahr wieder über seine persönlichen Lieblinge ab. 15 und 19 Uhr, Tickets: bekannte Vorverkaufsstellen und www.hannover-concerts.de, (3.1. letzter Tag)

hope-Tournee
Unvergessliche Momente genießen Familien in der neuen Feuerwerk der Turnkunst Show „hope". Vom ersten Moment an wird das Publikum von der einzigartigen Atmosphäre und dem Besten, was Turnkunst zu bieten hat, verzaubert. 14 & 19 Uhr, ZAG Arena, Tickets (20 % ermäßigt mit dem Code Kids-EC6YSZ) unter www.feuerwerkderturnkunst.de

03 SONNTAG

THEATER
Der Grüffelo
für Kinder ab 4 J., 7 €, 11 & 16 Uhr, Tickets: 9999-2040, Theatermuseum Hannover, www.staatstheater-hannover.de

Die rote Zora
Familienstück mit Musik für Kinder ab 7 J.: Die mutige Zora und ihre Bande leben ohne Eltern und Zuhause, halten aber fest zusammen, 16 Uhr, Schauspielhaus Hannover, weitere Termine und Tickets: www.staatstheater-hannover.de

KINO-FILM
Kino-Fuchs
Kurzfilme für Eltern mit Kindern von 4 – 9 J., 15 Uhr, Kino im Künstlerhaus (koki), Sophienstr. 2, Tel. 168-45522, www.hannover.de/kommunales-kino

04 MONTAG

KREATIVE KIDS
Bastelbude
Für Kinder von 6 – 13 J., 15 – 17.30 Uhr, kostenfrei, Spielpark Döhren, Ziegelstr.1, (jed. Mo.)

Comic-Woche
bis 8. 1., für Kinder von 6 – 13 J., einfach vorbeikommen und eigene Comics gestalten, die Uhrzeit kann im Spielpark erfragt werden. Spielpark Linden, Hiltrud-Grothe-Weg 6, Tel.: 168-44882

DIES DA UND DAS DA
Brettspiele
von Klein auf für Familien, 17 – 19 Uhr, Eintritt frei, ohne Anm. FZH Vahrenwald, jed. Di.

06 MITTWOCH

KREATIVE KIDS
Ferienkurs
Anfänger, für Kids von 7 – 10 J. von 9.30 – 11 Uhr, Thema „Druckknopfkörbchen nähen" und für alle ab 11 J., Thema: „Kosmetiktäschchen nähen", 14 – 17 Uhr, jeweils 3 Treffen bis 8.1., DRK-Familienbildungsstätte, Erwinstr. 8, www.fabi.de



ELTERN-INFOS

Eltern Café
Eltern & Kindtag, 15 – 16.30 Uhr, z.B. Spiele, Krökeln, Tischtennis und Billard, kostenfrei, Spielpark Döhren, Ziegelstr.1, (jed. Mi.)

DIES DA UND DAS DA

Öffentliche Führung
durch die spannende Sonderausstellung „Achtung Hochspannung!" Experimente und Entdeckungen vom Blitz zum E-Motor. 16 Uhr, Museum Hameln, www.museumhameln.de, (jed. Mi. bis 18.4.)

07 DONNERSTAG

BUCH UND MEHR

Schneemannkind
Bilderbuchkino ab 4 J., kostenfrei, ohne Anm., 16 Uhr, Stabi Kleefeld

08 FREITAG

DIES DA UND DAS DA

ZooLights
bis zum 2.2. spazieren Besucher*innen durch die magischen Lichterwelten, erwecken an interaktiven Stationen Lichtwesen zum Leben, entdecken einzigartige Fotopoints, 17 – 22 Uhr, alle Ticketarten: www.erlebnis-zoo.de/zoolights

09 SAMSTAG

THEATER

Jim Knopf und die Wilde 13
GOP Kinderweihnachtsmusical für Familien mit Kindern ab 4 J., 11 & 13 Uhr, Spielort Orangerie, Infos und Tickets: variete.de/hannover, (auch 10.1.)

Die Farben des Lebens
Cavalluna- Show 2027: Eine Reise in eine farbenfrohe Welt mit beeindruckender Trickreitkunst von den besten Reitteams aus Europa. 14 und 19 Uhr, ZAG Arena, Tickets: www.cavalluna.de

KREATIVE KIDS

kestnerkids machen Kunst
Goes International - Kunst für Kids von 5 – 12 J. auf Englisch, 11 – 13 Uhr, www.kestnergesellschaft.de

Kunsttauchkurse
Eintauchen in die aktuelle Ausstellung, für Kinder von 5 – 8 J. von 12 – 13.30 Uhr und für Kinder von 9 – 11 J., 14.30 – 16 Uhr, 5 €, 3 € für Mitgliederkinder, Anm.: kinder@kunstverein-hannover.de

10 SONNTAG

THEATER

Die Schneekönigin
für Kinder ab 5 J., 7 €, 11 & 16 Uhr, Tickets: 9999-2040, Theatermuseum Hannover, www.staatstheater-hannover.de

Die Farben des Lebens
Cavalluna- Show 2027: Eine Reise in eine farbenfrohe Welt mit beeindruckender Trickreitkunst von den besten Reitteams aus Europa. 13 Uhr, ZAG Arena, Tickets: www.cacvalluna.com

Improtheater
Mitmachtheater mit Kurzfilm für Familien mit Kindern von 4 – 9 J. mit den Improkokken. 15 – 16 Uhr, Kino im Künstlerhaus (koki), Sophienstr. 2, Tel. 168-45522, www.hannover.de/kommunales-kino

KREATIVE KIDS

Kestnerbanden
Familienbäume – kritzeln, kleben, kneten für Lieblingsfamilien mit Kindern ab 3 J., 11 – 13 Uhr. www.kestnergesellschaft.de



Geschichte zum Ausprobieren
Zweistündiger Workshop für Familien mit Kindern von 6 – 10 J., heute: Verkleiden in historischen Kostümen, Kosten 4 € pro Pers., 11.15 – 13.15 Uhr, Anm.: https://hannover-historisch-shop.gomus.de, Hannover Kiosk des historischen Museums, Karmarschstr. 40

11 MONTAG

BUCH UND MEHR

Kamishibai
Erzähltheater mit großen Bildkarten für alle Kinder bis 4 J., heute: Es klopft bei Wanja in der Nacht, Hase, Fuchs und Bär suchen Schutz vor der Kälte, 16 Uhr, kostenfrei, Stabi Kleefeld

ELTERN-INFOS

Wutausbrüche verstehen
und liebevoll begleiten. Tipps für einen entspannten Umgang im Alltag – online-Abend, 20.15 – 21.45 Uhr, Anm. www.kath-fabi-hannover.de

Hip Hop
Für Erwachsene – All Level, 19 – 20 Uhr, Anm.: ankas-tanz-atelier.de

DIES DA UND DAS DA

Hip Hop
Für Kinder ab 9 J., 18.30 – 19.30 Uhr, Anm.: ankas-tanz-atelier.de

Kung Fu
16 Uhr für Kinder von 3,5 – 6 J., 17 Uhr für Kinder von 7 – 9 J., Sportakademie Dr. Lee, kostenlose Probestunde und Voranmeldung: www.sport-lee.de oder 0511/ 44 13 43 (jed. Mo. + Mi., und Di. + Do)

13 MITTWOCH

DIES DA UND DAS DA

Mittwochcafé
für Jung und Alt, heute: Waffeln und Kreatives, Klönen, Genießen, Leute treffen, Kino mit Aktion: Der kleine Maulwurf & der Schneemann, 15.30 – 17 Uhr, Kulturtreff Plantage



14 DONNERSTAG

BUCH UND MEHR

Herr Hase und Frau Bär
Die lustige Schlittenfahrt, Bilderbuchkino ab 4 J., kostenfrei, ohne Anm., 16 Uhr, Stabi Kleefeld

Babys in der Bibliothek
Fingerspiele und mehr für Krabbelkinder, 10 Uhr, kostenfrei. Anm.-Tel.: 168 44237, 10 Uhr, Stabi Kleefeld

DIES DA UND DAS DA

Girls Club
Für Kinder von 8-11 J., Quatschen, Lachen, Freunde treffen: Requisiten und Bühnenbild basteln für die Tanzaufführung, 16.30 – 17.30 Uhr, Anm.: ankas-tanz-atelier.de

KREATIVE KIDS

Experimentelle Druckwerkstatt
Für Kinder ab 7 J. oder für Kinder ab 5 J. in Begleitung. Auch 21.1. Ausprobieren von zwei Drucktechniken, Monotypie mit Gelplatten und Stempeldruck mit Knete, schöne Bilder erstellen. Kosten für beide Termine 10€, mit HAP frei, 16.15 – 17.45 Uhr, Anm.: www.kulturtreff-plantage.de

15 FREITAG

ELTERN-INFOS

Angebot für trauernde Mütter
Beckenbodentraining & Pilates. Bewegung nach einer Fehl- oder stillen Geburt oder dem Tod ihres Kindes kann Müttern helfen, wieder Vertrauen in den eigenen Körper zu finden. Inga Mingels bietet einen geschützten Rahmen zum achtsamen Trainieren. 18 – 19.30 Uhr, 10 Termine, anerkannter Präventionskurs! www.ingamingels.de

DIES DA UND DAS DA

Tanzen
für Minitanzmäuse ab 2 Jahren, von 14.30 – 15.15 Uhr, Schnupperstunde jederzeit möglich! Infos und Anm.: ankas-tanz-atelier.de (jed. Fr.)

Taschenlampen-Tour
im Großen Garten, Lichtkegel und knifflige Fragen, 18 – 19.30 Uhr, Kosten pro Kind: 9,50 €, Erw. 15 €, www.lili-claudius.de

Koreanischer Schwertkampf
(Haidong Gumdo), 17 Uhr für Kinder von 6 – 12 J., Sportakademie Dr. Lee, kostenlose Probestunde und Voranmeldung: www.sport-lee.de oder 0511/ 44 13 43 (jed. Fr.)

16 SAMSTAG

DIES DA UND DAS DA

Neujahrsspringen
Heute geht es für Kinder und Erwachsene mal mit Kleidung ins Wasser. Wer verkleidet vom 3 m Brett springt, kann tolle Preise gewinnen. Eine Jury entscheidet in drei Kategorien: Bambini bis 12 J., Soloflieger alle ab 13 J. und Sprung-Buddies 2 Personen, 12 bis 14 Uhr, Infos und Anm: www.wasserwelt-langenhagen.de



Programmieren
Spielerisch programmieren und eigene digitale Projekte gestalten! Für Kinder von 7–14 J., 9.30 – 11.30, 12 – 14 Uhr und 14.30 – 16.30 Uhr (fortlaufende Kurse). Meine IT Schule – KIBERone Standorte: Hannover-Mitte und Ronnenberg-Empelde. Info und Anm.: meineitschule.de

KREATIVE KIDS

kestnerkids machen Kunstausflug
in das fabricLab bei „Unter einem Dach e. V.", Fürsorge-Püppchen – D.I.Y. Mini-Puppen im 3D-Druck für selbstgestaltende Kids, 6 - 12 J., jeweils 11 – 13 Uhr, Sa. in der Kestner Gesellschaft. So. bei „Unter einem Dach e.V.", Anm, und Zahlung gelten für beide Tage, Infos: www.kestnergesellschaft.de

THEATER

Ein Wintermärchen
mit Live-Musik von Prinzip Rauschen und dem Treppenhausorchester für Familien mit Kindern ab 6 J.,15 Uhr, 7/5 €, mit HAP 3,50 €/ frei, Anm.: stadtteilzentrum-lister-turm@hannover-stadt.de, STZ Lister Turm, (auch 17.1.)

17 SONNTAG

KREATIVE KIDS

Geschichte zum Ausprobieren
Zweistündiger Workshop für Familien mit Kindern von 6 – 10 J., heute: Bonbons, Salben, Tee, Kosten 4 € pro Pers., 11.15 – 13.15 Uhr, Anm.: https://hannover-historisch-shop.gomus.de, Hannover Kiosk des historischen Museums, Karmarschstr. 40

DIES DA UND DAS DA

Luckys Spielzeit
Winterwunderland: Toben und Turnen für Kinder von 0 10 J., kostenfrei, ohne Anmeldung, 10.30 - 17 Uhr, TKH Bunsenhalle. www.turn-klubb.de#

KINO-FILM

Kino-Fuchs
Kurzfilme für Eltern mit Kindern von 4 – 9 J., 15 Uhr, Kino im Künstlerhaus (koki), Sophienstr. 2, Tel. 168-45522, www.hannover.de/kommunales-kino

Krümel-Zeit
Kino und Kreativaktion für Familien mit Kindern ab 4 J., 15 – 16.30 Uhr, Anm.: www.hoelderlin-eins.de, Kulturhaus Kleefeld

THEATER

Ronja Räubertochter
für Kinder ab 6 J., 7 €, 11 & 16 Uhr, Tickets: 9999-2040, Theatermuseum Hannover, www.staatstheater-hannover.de

18 MONTAG

THEATER

Die Eiskönigin
Musik-Show auf Eis mit Starsolisten, Eistänzern und Akrobaten, 19 Uhr, Tickets: Eventim, Theater am Aegi

KREATIVE KIDS

Ausdrucksmalen
für Kids von 3-6 J., 6 Treffen bis 22.2., 15 – 16 Uhr, DRK-Familienbildungsstätte, Erwinstr. 8, www.fabi.de



19 DIENSTAG

DIES DA UND DAS DA

Angebote DRK Fabi
Turnzwerge für 1-1,5 J., 6 Treffen bis 2.3., 9.15 – 10.15 Uhr und 10.30 – 11.30 Uhr und Ausdrucksmalen für Kids von 5-10 J. 6 Treffen bis 23.2., 15 – 16 Uhr und Familien-Yoga für Kids von 3-6 J. mit einem Elternteil, 8 Treffen bis 9.3, 16.45 – 17.45 Uhr, DRK-Familienbildungsstätte, Erwinstr. 8, www.fabi.de

20 MITTWOCH

DIES DA UND DAS DA

Chinese Kickboxing (Sanda)
17 Uhr für Kinder von 7 – 12 J., Sportakademie Dr. Lee, kostenlose Probestunde und Voranmeldung: www.sport-lee.de oder 0511 / 44 13 43 (jed. Mi. und Fr.)

ZooLights
bis zum 2.2. spazieren Besucher*innen durch die magischen Lichterwelten, erwecken an interaktiven Stationen Lichtwesen zum Leben, entdecken einzigartige Fotopoints, 17 – 22 Uhr, alle Ticketarten: www.erlebnis-zoo.de/zoolights

ELTERN-INFOS

Eltern Café
Eltern & Kindtag, 15 – 16.30 Uhr, z.B. Spiele, Krökeln, Tischtennis und Billard, kostenfrei, Spielpark Döhren, Ziegelstr.1, (jed. Mi.)

21 DONNERSTAG

THEATER

Tobini kocht...
...Hoppelhasennudeln mit Karottenbolognese. Heute gehen Kinder und Eltern gemeinsam mit dem fabelhaften Zauberer Tobini und dem Kindercaterin-Team Rotzlöffel auf eine zauberhafte Mitmach-Reise rund ums Kochen und Essen. 16 – 18 Uhr, Bio-Restaurant „zurück zum glück", Anm. bis 15.12. an rotzloeffel@sjfaber.de, www.rotzloeffelcatering.com

BUCH UND MEHR

Der kleine Eisbär rettet die Rentiere
Bilderbuchkino ab 4 J., kostenfrei, ohne Anm., 16 Uhr, Stabi Kleefeld

DIES DA UND DAS DA

Yoga
für Kids von 7 – 14 J. 8 Treffen bis 11.3., 16.30 – 17.30 Uhr, DRK -Familienbildungsstätte, Erwinstr. 8, www.fabi.de

Eltern-Kind-Yoga
Für Kinder von 4–7 J. in Begleitung einer erwachsenen Person. 16 – 16.45 Uhr, 5 Termine, kath. Fabi, Goethestr. 31, Anm. www.kath-fabi-hannover.de

22 FREITAG

DIES DA UND DAS DA

Tanzen
für Minitanzmäuse ab 2 Jahren, 14.30 – 15.15 Uhr, Schnupperstunde jederzeit möglich! Infos und Anm.: ankas-tanz-atelier.de, (jed. Fr.)

23 SAMSTAG

THEATER

Familienzaubershow
für Kinder ab 4 J., 7 €, 16 Uhr, Tickets: 9999-2040, Theatermuseum Hannover, www.staatstheater-hannover.de

KREATIVE KIDS

Kunsttauchkurse
Eintauchen in die aktuelle Ausstellung, für Kinder von 5 – 8 J. von 12 – 13.30 Uhr, 5 €, 3 € für Mitgliederkinder, Anm.: kinder@kunstverein-hannover.de

DIES DA UND DAS DA

Programmieren
Spielerisch programmieren und eigene digitale Projekte gestalten! Für Kinder von 7–14 J., 9.30 – 11.30, 12 – 14 Uhr und 14.30 – 16.30 Uhr (fortlaufende Kurse). Meine IT Schule – KIBERone Standorte: Hannover-Mitte und Ronnenberg-Empelde. Info und Anm.: meineitschule.de

Health & Fitness Day
Tag der offenen Tür, 14 Uhr Kung Fu 3 – 6 J., 14 Uhr Yoga ab 12 J., 14.45 Uhr Kung Fu 7 – 9 J., 14.45 Uhr Sanda Kickboxen Frauen ab 12 J., 15.30 Uhr Tiny Little Pandas ab 2 J., 15.30 Uhr Schwertkampf 6 – 12 J., 16.15 Uhr Taekwondo ab 12 J., 16.15 Uhr Sanda Kickboxen Kids 6 – 12 J., 17 Uhr Sanda Kickboxen ab 12 J., 17 Uhr Schwertkampf ab 12 J., 17.45 Uhr Kung Fu ab 12 J., kostenlos und ohne Voranmeldung, Sportakademie Dr. Lee, www.sport-lee.de

24 SONNTAG

KREATIVE KIDS

Geschichte zum Ausprobieren
Zweistündiger Workshop für Familien mit Kindern von 6 – 10 J., heute: Kerzen ziehen, Kosten 4 € pro Pers., 11.15 – 13.15 Uhr, Anm.: https://hannover-historisch-shop.gomus.de, Hannover Kiosk des historischen Museums, Karmarschstr. 40

DIES DA UND DAS DA

Kinderfest
Finissage der DRESSED Ausstellung, Mehr Infos unter : www.museum-august-kestner.de

THEATER

Der Grüffelo
für Kinder ab 4 J., 7 €, 11 & 16 Uhr, Tickets: 9999-2040, Theatermuseum Hannover, www.staatstheater-hannover.de

25 MONTAG

ELTERN-INFOS

BUSCH Babys
Kunst, Krabbeln, Quatschen. Kunst in entspannter Atmosphäre erleben Eltern und ihre Kleinkinder bis 18 Mon. Kurze Führung und Austausch. 9.30 und 11.30 Uhr, Preis: 6 €, 4 € erm., Babys krabbeln frei, Anm.: www.karikatur-museum.de, Museum Wilhelm Busch



DIES DA UND DAS DA

Kun Fu Tiny Little Pandas

17 Uhr für Kinder von 2 – 4 J. in Elternbegleitung; jed. Mi.+Fr. um 15 Uhr, Sportakademie Dr. Lee, kostenlose Probestunde und Voranmeldung: www.sport-lee.de oder 0511 / 44 13 43 (jed. Mo., Mi. und Fr.)

BUCH UND MEHR

Kamishibai

Erzähltheater mit großen Bildkarten für alle Kinder bis 4 J., heute: Die Fünf im Handschuh, 16 Uhr, kostenfrei, Stabi Kleefeld

26 DIENSTAG

DIES DA UND DAS DA

Kung Fu

16 Uhr für Kinder von 3,5-6 J., 17 Uhr für Kinder von 7-9 J., 18 Uhr für Kinder von 10-14 J., Sportakademie Dr. Lee, kostenlose Probestunde und Voranmeldung: www.sport-lee.de oder 0511 / 44 13 43 (jed. Mo. + Mi., und Di. + Do.)

27 MITTWOCH

DIES DA UND DAS DA

Öffentliche Führung

durch die spannende Sonderausstellung „Achtung Hochspannung!" Experimente und Entdeckungen vom Blitz zum E-Motor. 16 Uhr, Museum Hameln, www.museumhameln.de (jed. Mi. bis 18.4.)

ZooLights

bis zum 2.2. spazieren Besucher*innen durch die magischen Lichterwelten, erwecken an interaktiven Stationen Lichtwesen zum Leben, entdecken einzigartige Fotopoints, 17 – 22 Uhr, alle Ticketarten: www.erlebnis-zoo.de/zoolights

28 DONNERSTAG

BUCH UND MEHR

Hase Hibiskus und der Schnupfenschnäuz

Bilderbuchkino ab 4 J., kostenfrei, ohne Anm., 16 Uhr, Stabi Kleefeld

Äktschen mit Büchern

Heute: Wo die wilden Kerle wohnen, Bilderbuchkino und Aktion: heute Wilde-Kerle-Masken basteln, 16.15 Uhr, Anm.: stadtbibliothek-badenstedt@hannover-stadt.de, Stabi Badenstedt

29 FREITAG

KREATIVE KIDS

Offene Werkstatt

Zeitreisebrillen – zurück und in die Zukunft blicken, 14 – 17 Uhr, für alle, jedes Alter, ohne Anm., kostenfrei, www.kestnergesellschaft.de

DIES DA UND DAS DA

Koreanischer Schwertkampf

(Haidong Gumdo, 17 Uhr für Kinder von 6 – 12 J., Sportakademie Dr. Lee, kostenlose Probestunde und Voranmeldung: www.sport-lee.de oder 0511 / 44 13 43 (jed. Fr.)



Tanzen

für Minitanzmäuse ab 2 J., 14.30 – 15.15 Uhr, Schnupperstunde jederzeit möglich! Infos und Anm.: ankas-tanz-atelier.de. (jed. Fr.)

30 SAMSTAG

DIES DA UND DAS DA

Willkommen in Mitmischingen

Mitmach-Ausstellung zu Demokratie und Kinderrechten: Das Museum wird zum Rathaus mit Nachbau des Ratssaals, Kinderparlament, Escape-Room, Quiz und Zukunftsmaschine, 10 – 17 Uhr, 7,50 € p. P. (ab 2 J.), Familienkarte 20 €, ermäßigt mit HAP, Kindermuseum Zinnober, www.kindermuseum-hannover.de

Programmieren

Spielerisch programmieren und eigene digitale Projekte gestalten! Für Kinder von 7–14 J., 9.30 – 11.30, 12 – 14 Uhr und 14.30 – 16.30 Uhr (fortlaufende Kurse). Meine IT Schule – KIBERone Standorte: Hannover-Mitte und Ronnenberg-Empelde. Info und Anm.: meineitschule.de

Das offene Foyer

Die Foyers der Staatsoper sind offen für alle, mit kleinen Konzerten und gemeinsamem Singen auf der Operntreppe, 10 – 14 Uhr, kostenfrei, Opernhaus, Infos: www.staatstheater-hannover.de

31 SONNTAG

DIES DA UND DAS DA

Spiel:Zeit

Heute: Masken für die Faschingszeit, für Familien mit Kindern ab 6 J., 14.30 Uhr, kostenfrei, Anm.: www.kulturtreff-plantage.de

THEATER

Goldköpfchen und die drei Bären

Museumspremiere: Spiel mit Drehorgel, Puppen und Menschen frei nach Tolstoi vom Hermannshof Theater, Goldköpfchen verirrt sich im Wald und schläft im Haus der Bären ein, für Kinder ab 4 J., 7 €, 11 & 16 Uhr, Tickets: 9999-2040, Theatermuseum Hannover, www.staatstheater-hannover.de

BLEIBT IN KONTAKT MIT UNS

kontakt@hannoverkids.de

www.hannoverkids.de

@hannover.kids

Impressum: LeineMedien GmbH
Hebbelstr. 53, 30177 Hannover
E-Mail: kontakt@hannoverkids.de
Redaktion: Carmen Battmer
Autorinnen: Carmen Battmer, Sylke Battmer & Marleen Schellwald
Gestaltung: Nils Schellwald
Druck: Gutenberg Beuys Feindruckerei GmbH, Hans-Böckler-Straße 52, 30851 Langenhagen
Fotos: Seite 1 (Titel): stock.adobe.com (Bild-ID: 470519061); Seite 22 (Kalender): stock.adobe.com (Bild-ID: 304038755)
Beiträge: Alle Angaben ohne Gewähr, keine Haftung für unverlangt eingesandte Manuskripte, Fotos, Zeichnungen usw. Gekennzeichnete Artikel müssen nicht die Meinung der Redaktion widerspiegeln. Hannover Kids erscheint monatlich und wird kostenlos verteilt. Hannover Kids ist Mitglied der **familienban.de**

Sebastian Baumert

Marie und die Deistergeister

Marie verbringt die Ferien bei ihrer Tante Hanne im Deister. „Wenn Nebelschwaden langsam ziehen, kann man manchmal Geister sehen“, erzählt die Tante Hanne am ersten Abend dem Mädchen. Schon bald lernt Marie auch den gleichaltrigen Jesse kennen. Jesse wohnt im Deister und kennt sich bestens aus. An einem alten Steinbruch folgen die Kinder einem geheimnisvollen Licht, das ihnen den Weg zu den sagenumwobenen Deistergeistern zeigt. Die nicht allzu lange Gute-Nacht-Geschichte spielt an echten Deister-Orten. Besonders wird sie Kindern ab 4 Jahren gefallen, die sich gern ein bisschen gruseln. Sehr viel Spaß macht das Vorlesen und Zuhören sicher, wenn Kinder und Eltern einen Ausflug in den Deister planen oder diesen bei gemeinsamen Wanderungen schon entdecken konnten.

ISBN 9798-188057138,
erhältlich unter
www.sebastianbaumert.de





Ilmar Tomusk

Freunde

Weihnachten im Wald. Der Wolf bekommt Schlittschuhe und flitzt damit schnell über das Eis. Plötzlich stürzt er und verletzt sich. Keiner seiner Freunde kümmert sich um ihn. Auch der vorbeikommende Hase, versucht zunächst lieber wegzuschauen: Kann es sein, dass ihm der Wolf eine Falle stellt? Trotz großer Furcht gelingt es ihm dann doch mit Hilfe vieler anderer Tiere dem Wolf zu helfen. Die bezaubernd von Catherine Zarips gezeichneten Waldtiere zeigen, dass man auch gegen Vorurteile handeln kann und so einem glücklichen Ende nichts mehr entgegensteht! Ein schönes Winterbilderbuch für Kinder ab 4 Jahren!

Picus Verlag,
ISBN-13: 978-3-7117-4051-9, 18 €

Bikepacking Bande

Der Fahrradführerschein

Die Geschichte: Den Umzug nach Hintertal muss Alpay noch verdauen. Zum Glück wartet nach der Einschulung direkt eine grandiose Nachricht: Der Fahrradführerschein steht an. Und auch mit Tilde und Timo ist bald eine enge Freundschaft geknüpft. Eigentlich könnte also alles super sein – wenn da nicht diese fiese Gang aus der Parallelklasse wäre...
Der Hintergrund: Unter dem Motto „Bringt Kids auf die Räder“ tritt die Bikepacking Bande (Autor Stefan, Sozialpädagogin Eva, Illustratorin Luise) an, um für das Fahrradfahren zu begeistern. Fahrradfahren bringt Kindern eigenständige Mobilität und Unabhängigkeit. Im Buch geht es vordergründig um eine spannende Geschichte, fast nebenbei gibt es zusätzlich viele Informationen zu Themen wie Verkehr und Fahrrad. Die wichtigen Vorfahrtregeln finden die jungen Leser*innen auf den letzten Seiten des Buches einprägsam zusammengefasst. Unter bikepackingbande.de gibt es Materialien z.B. für Arbeitsblätter kostenlos zum Download. Und richtig cool: Band 1 der Bikepacking Bande gibt es auch als kostenfreien Podcast, auf allen gängigen Plattformen und auf der Homepage.

longdistance MEDIA,
ISBN-13: 978-3-910501-15-7 24 €

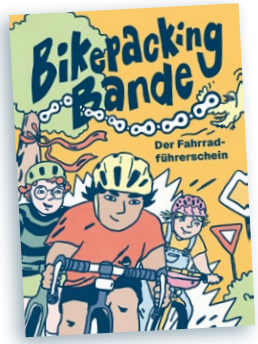



Iva Procházková

Jojo, elf und ein Viertel

Jojo ist elf und ein Viertel Jahre alt. Statt sich den üblichen Unterrichtsthemen in der Schule zu widmen, findet er es spannender die Geheimnisse des Lebens aufzudecken: Im Klassenzimmer wohnt eine zwölfbeinige Spinne, die Katzen im Katzenwinkel haben magische Augen, sein Zeichenlehrer Herr Kavka arbeitet gleichzeitig als Tätowierer und aus einem fiesen Missgeschick beim Basketball wird ein cooler Rap. Und dann ist da noch Agatha. Agatha, die eigentlich ziemlich nervt. Doch plötzlich ist alles anders, wenn Jojo in ihrer Nähe ist. Und seine Welt steht kopf ... In den Beschreibungen verschiedenster Händler wird dieses Buch, meiner Meinung nach zu Recht, als literarisches Kinderbuch bezeichnet. Obwohl es um ein gängiges Thema in der Kinder- und Jugendliteratur „das Erwachsenwerden“ geht, ist die oft humorvolle Sprache feiner und anspruchsvoller als in vielen anderen Büchern. Ebenso wie diese fordert auch der Inhalt junge Leser*innen ab 10 Jahren heraus, eigene Gedanken zu entwickeln und das Gelesene nicht nur zu verstehen, sondern sich auch emotional mit dem Geschehen auseinanderzusetzen.

Ueberreuter Verlag,
ISBN-13: 978-3-7641-5334-2, 16 €

Meine IT Schule – KIBERone

Digitale Bildung für Kinder

Eltern möchten ihre Kinder optimal auf ein erfolgreiches Leben vorbereiten. In unserer heutigen Welt durchdringt Informationstechnik alle Lebensbereiche und in der Zukunft wird es kaum noch Berufe ohne IT-Kenntnisse geben. Das engagierte Team von Meine IT Schule – KIBERone ist davon überzeugt, dass digitale Kompetenzen und Programmierkenntnisse eine wichtige Grundlage für die erfolgreiche Zukunft unserer Kinder bilden. Ziel ist es, Kinder und Jugendliche auf die Herausforderungen und Chancen der modernen Spitzentechnologie vorzubereiten.

An den beiden Standorten von Meine IT Schule in Hannover-Mitte und Ronnenberg-Empelde entdecken Kinder von 7 bis 14 Jahren spielerisch die Welt der Programmierung und digitalen Technologien. Sie erfahren, wie man Computer richtig nutzt, sicher, verantwortungsvoll und mit Verständnis statt nur Konsum. Spielerische Challenges, sich schnell einstellende kleine Erfolge und jederzeit positives Feedback motivieren die Kinder. Immer steht in den Kursen auch die Förderung von Fähigkeiten wie Kreativität, Kommunikation, Teamarbeit und kritischem Denken im Vordergrund. Für jede Altersgruppe gibt es ein strukturiertes Programm, das aus vielen aufeinanderfolgenden Modulen besteht und von Experten aus der IT, Psychologie und Pädagogik entwickelt wurde.

Jederzeit ist eine kostenlose Probestunde buchbar! Dabei erhält das Kind einen eigenen Arbeitsplatz mit modernem Laptop und startet direkt praktisch: Es programmiert erste Elemente, gestaltet digital oder baut kleine Spiele. Neben dem Kursprogramm bietet Meine IT Schule tolle Feriencamps voller Spaß und Erlebnissen. Coole Kindergeburtstage mit IT-Aktivitäten sind in Planung! Infos:

www.meineitschule.de



Musikschule LHH

Die Musikschule für alle!



Im Februar beginnen die neuen Halbjahreskurse für Kinder von 0 bis 4 Jahren im Bereich Musik und Tanz. Auch in anderen Angeboten für Singen, Instrumente oder Bewegung/Tanz sind dann wieder Plätze zu vergeben. Eine Hilfe zur Entscheidung sind z. B. die Fachbeschreibungen (Rubrik „Unterricht") auf der Internetseite. **Für den Instrumental- und Vokalunterricht erfolgt die Einteilung jeweils zu Februar und August eines jeden Jahres.**

Unter dem Motto „Musik- und Tanz-Tankstelle" bietet die Musikschule zahlreiche Angebote und Veranstaltungen, die kostenlos und ohne Voranmeldung sind. **Dazu gehören auch der Musikschultag und der InstrumentenCheck.** Der nächste Musikschultag findet am Samstag, dem 13. März im Haupthaus in der Maschstr. 22-24 statt. Erfahrene Musikpädagog*innen zeigen Familien und Freund*innen die wunderbare Welt der Musik. Zum „InstrumentenCheck Konzert", von Lehrkräften konzipiert zum Zuhören und Mitmachen für Kinder von 6 bis 10 Jahren, sind alle am Samstag, 27. Februar eingeladen. Infos und Termine: hannover.de/instrumentencheck.

Alle Angebote und Veranstaltungen der Musikschule LHH: Instagram: musikschule_hannover oder

www.musikschule-hannover.de



Ankas Tanz Atelier

Alice – Tänze aus dem Wunderland



Von den kleinen Tanzmäusen ab 2 Jahren bis zu den Hiphop-Teens – sie alle dürfen in tollen Kostümen bei der großen Tanzaufführung „Alice – Tänze aus dem Wunderland" am 26. Juni um 15.30 Uhr auf der Pavillon-Bühne mittanzen. Kinder und Jugendliche, die erst im Januar in die unterschiedlichen Tanzkurse einsteigen sind ebenso willkommen wie die Allerkleinsten ab 2 Jahren, die grad mit dem Tanzen begonnen haben. Eine wunderbare Gelegenheit für die jungen Tänzer*innen ihr Können vor Publikum zu präsentieren!

Kinder im Alter von 8 bis 11 Jahren, die gerne Teil der Aufführung sein möchten, aber am liebsten hinter der Bühne, freuen sich über den neuen Girls Club. Hier haben sie einen Ort, an dem sie neue Freunde finden, quatschen dürfen, Selbstbewusstsein tanken und zudem noch das Bühnenbild, die Requisiten und einen Teil der Kostüme gestalten können.

Auch neu in Ankas Tanzstudio sind Angebote für Erwachsene, die mit Dance Workouts, Hip-Hop und Contemporary, so wie Move&Relax mal so richtig in Bewegung kommen möchten. Eltern von bereits angemeldeten Kindern zahlen nur den günstigeren Familientarif.

www.ankas-tanz-atelier.de



Wasserwelt Langenhagen

Neujahrsspringen



Spaß, Sport und Spiel sowie Entspannung und eine Auszeit vom Alltag, all das, genießen Kinder, Jugendliche und Erwachsene bei einem Besuch in der Wasserwelle Langenhagen.

Zusätzlich überrascht das Schwimmbad-Team immer wieder mit tollen Events! Am 16. Januar dürfen sich die Besucher*innen von 12 bis 14 Uhr auf ein sehr besonders Neujahrsspringen freuen: Heute geht es mal mit Kleidung ins Wasser. Wer verkleidet vom 3-Meter-Brett springt, kann tolle Preise gewinnen.

Eine Jury entscheidet in drei Kategorien: Bambini bis 12 Jahren, Soloflieger Jugendliche und Erwachsene ab 13 Jahren und Sprung-Buddies für 2 Personen. Die Teilnahme ist kostenlos. Infos und Anm.:

www.wasserwelt-langenhagen.de



Sportakademie Dr. Lee

Health & Fitness Day – Tag der offenen Tür



Die Sportakademie Dr. Lee lädt Kinder, Jugendliche und Erwachsene herzlich dazu ein, gemeinsam gesund und sportlich in das neue Jahr zu starten. **Mit dem Health & Fitness Day wird der Grundstein gelegt, sich körperlich fit zu halten**, neue Impulse und Ziele zu setzen sowie diese auch diszipliniert umzusetzen. Am Samstag, dem 23.01.2027, finden ab 14 Uhr spannende Kurse zu den verschiedenen Kampfkünsten statt. Alle Interessierten können auf diese Weise **Einblicke in die Welt der asiatischen Kampfkünste erhalten** und herausfinden, welche Sportart zu ihnen passt. Der Health & Fitness Day ist kostenfrei und ohne Voranmeldung.
Weitere Infos gibt es unter info@sport-lee.de und:

www.sport-lee.de

ZEITPLAN HEALTH & FITNESS DAY 2027:

- **14:00 – 14:30 Uhr**
  Kung Fu Tiny Tigers
  3,5 – 6 Jahre
- **14:00 – 14:30 Uhr**
  Joyogini Yoga,
  ab 12 Jahren
- **14:45 – 15:15 Uhr**
  Kung Fu Power Kids
  7 – 9 Jahre
- **14:45 – 15:15 Uhr**
  Sanda Women Only
  (Chinese Kickboxing)
  ab 12 Jahren
- **15:30 – 16:00 Uhr**
  Tiny Little Pandas
  2 – 3,5 Jahre mit Elternbegleitung
- **15:30 – 16:00 Uhr**
  Haidong Gumdo Kids
  (koreanischer Schwertkampf)
  6 – 12 Jahre
- **16:15 – 16:45 Uhr**
  Taekwondo
- **16:15 – 16:45 Uhr**
  Sanda Kids
  (Chinese Kickboxing)
  6 – 12 Jahre
- **17:00 – 17:30 Uhr**
  Sanda Kids
  (Chinese Kickboxing)
- **17:00 – 17:30 Uhr**
  Haidong Gumdo Kids
  (koreanischer Schwertkampf)
- **17:45 – 18:15 Uhr**
  Kung Fu
  ab 12 Jahren

Turn-Klubb zu Hannover

Neues Jahr, neue Abenteuer



Spiel, Spaß und jede Menge Action: „Luckys Spielzeit“ geht in die nächste Runde und bringt frischen Wind in die Wochenenden!

Kinder von 0 bis 10 Jahren, die sich nach Herzenslust austoben möchten, eine gigantische Bewegungslandschaft erobern wollen, Lust auf Kindertanzen und fröhliche Runden haben, sollten sich die Events „Luckys Spielzeit“ im TKH auf keinen Fall entgehen lassen! „Luckys Spielzeit“ bietet eine riesige Abwechslung. **Jeden Monat verwandelt sich die Halle in eine andere fantasievolle Welt mit spannenden Mottos**. Natürlich ist das beliebte Maskottchen Lucky Luchs immer dabei, feuert die Kinder an und sorgt für gute Laune. Hier probieren bewegungsfreudige Kinder, egal ob krabbelnd, rennend, springend oder tanzend, einfach mal kostenfrei und ohne Anmeldung aus, was die tollen Hallen und Bewegungslandschaften des TKH alles zu bieten haben.

Termine jeweils 10.30 – 17 Uhr in der Maschstraße: 12.12. „Weihnachtsturnen“ · 17.4. „Basketball“ · 13.6. „Piratenschiff“
Termine jeweils 10.30 – 17 Uhr in der Bunsenhalle: 17.1. „Winterwunderland“ · 7.2. „Fasching“ · 21.3. „Ostern“ · 18.5. „Zauberwald“ ·

www.turn-klubb-hannover.de

Meine IT Schule KIBERone



PROGRAMMIEREN
FÜR KINDER 7–14 J.
Spiele · Coding · KI
Kostenlosen Probeunterricht
jetzt sichern!
Hannover-Mitte & Ronnenberg-Empelde
QR scannen

Familienpraxis Inga Mingels

Beckenbodentraining & Pilates für trauernde Mütter



Nach einer Fehl- oder stillen Geburt oder dem Tod ihres Kindes kann Bewegung helfen, dass Mütter wieder Vertrauen in den eigenen Körper finden. Inga Mingels bietet betroffenen Frauen einen geschützten Rahmen, in dem sie achtsam trainieren und dabei ihren Beckenboden und ihre Körpermitte stärken – sanft, aber wirkungsvoll.

Der Kurs vereint Elemente aus dem Beckenbodentraining und Pilates und eignet sich für alle Frauen nach einer Schwangerschaft, auch nach einem medizinisch induzierten Schwangerschaftsabbruch. Jede Teilnehmerin erhält individuelle Übungsvarianten, abgestimmt auf ihre körperliche Verfassung und ihr Tempo. **Am Anfang jeder Stunde gibt es eine kleine Austauschrunde, die Raum bietet, für Gefühle und Gedanken.** Diese ersetzt jedoch keine individuelle Trauerbegleitung, sondern schafft einen sicheren Rahmen für gemeinsamen Austausch. Der Kurs ist nach § 20 SGB V als Präventionskurs anerkannt. Gesetzliche Krankenkassen übernehmen bis zu 100 % der Kosten. Auch viele private Krankenversicherungen und Beihilfestellen beteiligen sich inzwischen anteilig – ein Nachfragen lohnt sich.

Termine: freitags, 15.1.–19.3.2027
Uhrzeit: 18 bis 19.30 Uhr
Kosten: 180 € für 10 Termine à 90 Minuten

www.ingamingels.de

Sprachtherapie Nordstadt
Praxisgemeinschaft
Anne-Katrin Zapke
Ulrike Schmelzenbach
Sprach-, Sprech- und Stimmtherapie
Gustav-Adolf-Straße 8
30167 Hannover-Nordstadt
Telefon: 0511 161 18 80
Telefax: 0511 161 18 80
E-Mail: info@nordstadt-logopädie.de
Web: www.nordstadt-logopädie.de

Expertinnen-Beitrag von Claudia Fliß

Mein Kind hört einfach nicht!



Dreimal gerufen, keine Reaktion, beim vierten Mal wird es laut. Diplom-Pädagogin Claudia Fliß erklärt, warum die bessere Frage oft lautet: „Was hindert mein Kind gerade daran, zu reagieren?“

Nur weil ein Kind etwas gehört hat, kann es noch lange nicht darauf reagieren. Ist es tief ins Spiel versunken, muss es seine Aufmerksamkeit lösen, die Bitte aufnehmen, den eigenen Wunsch zurückstellen und ins Handeln kommen. So trifft „Zieh deine Schuhe an“ auf ganz unterschiedliche Hindernisse: ein Spiel, das gerade wichtig ist, das Anziehen, das noch schwerfällt, oder ein Ziel, zu dem es gar nicht will. Wiederholen hilft da wenig.

Statt lauter zu rufen, hilft zuerst Kontakt: hingehen, sich zuwenden, wirklich beim Kind ankommen. Übergänge brauchen Begleitung. Jüngere Kinder verstehen „Noch einmal rutschen, dann gehen wir“ besser als „in fünf Minuten“.

Reagiert ein Kind erst beim Schimpfen, hat es vielleicht gelernt, dass die ersten Aufforderungen folgenlos bleiben. Das ändern wir, indem wir weniger wiederholen und verlässlicher handeln: eine klare Bitte, kurz Zeit geben, dann freundlich beim Umsetzen helfen.

Manchmal will ein Kind einfach etwas anderes. Ein Nein ist kein Angriff auf unsere Autorität. Eltern dürfen den Wunsch ernst nehmen und trotzdem dabeibleiben: „Ich sehe, dass du weiterspielen möchtest. Jetzt müssen wir los. Ich helfe dir.“

Mein Tipp: Schickt eine Woche lang nicht sofort die nächste Aufforderung hinterher. Stellt Kontakt her und beobachtet, was euer Kind beschäftigt. Erst wenn wir verstehen, warum es nicht reagiert, können wir wirklich helfen.

Claudia Fliß ist Diplom-Pädagogin, arbeitet seit 25 Jahren mit Familien und ist Autorin des Buches „ NEIN verstehen“. Sie hat die Eltern-App „Alma – Erziehung & Eltern-Hilfe“ mitentwickelt.



Katholische Familienbildungsstätte

Jahresprogramm 2027

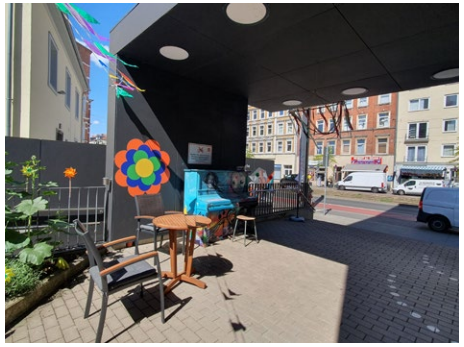

Familien sind nicht allein! Das neue Programm der kath. Fabi bietet wieder vielfältige Angebote für Babys, Kleinkinder, Schulkinder und Familien: Raus mit dem Druck aus den ersten Lebensjahren – für selbstbewusste und gelassene Kinder und Eltern. **Alle Religionen und Weltsichten, Gender und Familienformen sind willkommen!** Die ehrenamtlichen wellcome-Engel unterstützen im ersten Jahr nach der Geburt eines Babys. Eines der Markenzeichen sind die DELFI®-Kurse. Sie stärken die Beziehung zwischen Eltern und Baby, fördern seine Sinne und bringen es in Bewegung. **Ab Januar startet auch die neue Qualifizierung zur DELFI®-Kursleitung.** Kleinkinder werden im Musikgarten spielerisch mit Klängen und Rhythmen vertraut. Im Yogaraum können nicht nur Eltern auch mal länger liegen bleiben. Schulkindern steht in den Zeugnisferien die Nähwerkstatt offen. Zahlreiche neue Angebote für Eltern rund um Erziehungsfragen ergänzen das Programm. Im Elterntreff Calenberger Neustadt oder im Fabi-Café kommt man einfach mal vorbei: für eine kleine Pause, zum Wickeln, Stillen oder für ein Gespräch mit einer erfahrenen Pädagogin.

www.kath-fabi-hannover



DRK-Familienbildung

Ferienspaß an der Nähmaschine



Für Kinder und Jugendliche, die Spaß am Selbermachen und kreativem Gestalten haben, sind die Ferien-Nähkurse der DRK-Fabi optimal. Die Angebote finden altersentsprechend zu einem bestimmten Thema in kleinen Gruppen von maximal 8 Teilnehmer*innen statt. Unerfahrene Näher*innen machen erste Erfahrungen und lernen Schritt für Schritt Zuschnitt, Bügeln und Nähen. Fortgeschrittene bauen ihr Können weiter aus. Immer entsteht etwas Schönes, was mit nach Hause geht. Eine freundliche Kursleiterin betreut die Kinder und Jugendlichen kompetent im Nähprozess.

Folgende Termine für 2027 sind für die Ferien-Nähkurse geplant:
06.-08.01.: 9.30 – 11.00 Uhr für Kids 7-10 Jahre und von 14.00 – 17.00 Uhr für Teenager ab 11 Jahren (je 3 Termine)
22.-24.03.: 9.30 – 11.00 Uhr für Kids 7-10 Jahre und von 14.00 – 17.00 Uhr für Teenager ab 11 Jahren (je 3 Termine)
25.-27.10.: 9.30 – 11.00 Uhr für Kids 7-10 Jahre und von 14.00 – 17.00 Uhr für Teenager ab 11 Jahren (Thema: Crossbody-Bags) (je 3 Termine)
Alle Themen, Infos und Anmeldung:

www.fabi.de

TINY LITTLE PANDAS
Für Kinder ab 2,5 Jahren mit Elternbegleitung!



- asiatische Kampfkunst
- Spaß an Motorik
- soziale Stärke entwickeln

JETZT PROBETRAINING VEREINBAREN!
WWW.SPORT-LEE.COM

Frühe Hilfen – Frühe Chancen

Gut begleitet ins Leben mit Baby

Schwangerschaft und Geburt sind ein aufregendes Erlebnis und die erste Zeit mit dem Baby oft auch herausfordernd für junge Mütter und Väter. Ganz neue Themen werden wichtig und es gibt viel zu organisieren. Die Region Hannover unterstützt werdende Eltern mit dem Schwangerschaftswegweiser, damit sie gut informiert durch diese besondere Phase gehen.

Die überarbeitete Broschüre des Koordinierungszentrums Frühe Hilfen – Frühe Chancen bietet einen klaren Überblick über alle wichtigen Themen rund um Schwangerschaft, Geburt und die erste Zeit mit dem Baby. Dazu gehören Informationen zu medizinischer Versorgung, finanziellen Hilfen, rechtlichen Fragen sowie Beratungs- und Unterstützungsangeboten. Praktische Checklisten und hilfreiche Adressen erleichtern Planung und Überblick. Zusätzlich zeigt der Schwangerschaftswegweiser, welche Unterstützung die Frühen Hilfen bieten und wo Familien in herausfordernden Situationen Hilfe finden.

Die Broschüre ist kostenlos in vielen Praxen, Beratungsstellen und online verfügbar in verschiedenen Sprachen:
www.hannover.de/translate-pregnancy-guide
Infos zum Schwangerschaftswegweiser zum Reinhören im Podcast Chancenreich:
www.open.spotify.com/episode/7mTnMNtjPyDbYN5pJI6STv

www.hannover.de/schwangerschaftswegweiser



fairKauf

Winterspaß für kleine Entdecker



Wenn draußen die Schneeflocken tanzen, gibt es jede Menge zu entdecken! Warme Jacken, kuschelige Pullover, Mützen, Schals und Stiefel aus den acht fairKauf-Filialen machen kleine und große Winterabenteurer fit für die kalte Jahreszeit – und das zu günstigen Preisen. Nach einem aufregenden Tag im Schnee wird es zu Hause gemütlich: Plätzchen backen, Gesellschaftsspiele spielen oder gemeinsam auf dem Sofa kuscheln. Bei fairKauf warten neben Möbeln viele schöne Dinge, die den Winter noch ein bisschen gemütlicher machen.
Das Besondere daran: Viele dieser Schätze haben bereits eine Geschichte und freuen sich auf ein neues Zuhause. Gut erhaltene Kleidung, Schuhe, Spielzeug und mehr können gespendet und bei fairKauf weitergegeben werden. Das schont Ressourcen und ermöglicht Familien den günstigen Einkauf.
Gleichzeitig finanzieren die Erlöse die Qualifizierung langzeitarbeitsloser Menschen für eine Tätigkeit im Einzelhandel. So entstehen neue Perspektiven und Chancen – für Menschen und die Gemeinschaft.

Secondhand macht Freude, schont die Umwelt und den Geldbeutel!
Die acht fairKauf-Filialen in Hannover und der Region halten viele Schätze zum Entdecken bereit.

www.fairkauf-hannover.de

Seit 1950 erste Adresse für
werdende Eltern und junge Familien



Erwinstr. 8, 30175 Hannover / Zoo
Tel.: 0511 28000-333
E-Mail: info@fabi.de, www.fabi.de

DIESMAL MIT DEN LOGOPÄDINNEN FRAU ZAPKE UND FRAU SCHMELZENBACH



Wie lernen wir eigentlich sprechen und warum sind manche Wörter so schwierig? Die Logopädinnen Frau Zapke und Frau Schmelzenbach verraten uns, wie Sprache funktioniert und warum Sprechenlernen richtig Spaß machen kann!

Frau Zapke, Frau Schmelzenbach – wie stellt ihr euch Kindern vor, die noch nie etwas von Logopädie gehört haben?

BEIDE Die Kinder, die zum ersten Mal bei uns sind, fragen wir, was sie denn schon über Logopädie wissen. Dann erzählen wir, dass wir Zungen- und Lippenturnen machen und Spiele in denen dann die Übungen sind, die ihnen helfen „besser zu sprechen".

Was macht euch an eurem Beruf besonders viel Spaß?

BEIDE Es macht Freude, zu sehen, dass die Kinder mit viel Spaß lernen. Es ist jeden Tag ein neuer und abwechslungsreicher Beruf. Wir können in der Sprachtherapie die Kinder unterstützen.

Was passiert in unserem Mund, wenn wir sprechen?

BEIDE Oh, da gibt es ein Zusammenspiel von Zunge, Lippen und Atmung. Wenn alles perfekt passt und arbeitet, entstehen unsere Laute und Worte.

Warum können manche Kinder bestimmte Laute noch nicht richtig aussprechen, obwohl sie genau wissen, was sie sagen möchten?

BEIDE Das passiert, wenn das Kind noch nicht genau weiß, wie die Muskeln im/am Mund zusammenspielen müssen. Manchmal ist es auch schwierig ähnliche Laute auseinanderzuhalten. Dann wird z.B. k-t vertauscht oder ein sch zum s.

Ist Logopädie eigentlich wie Schule – oder ist es ganz anders?

BEIDE Ein bisschen wie Schule und dann wieder nicht. Wir sind nur zu zweit, kein Kind muss die Aufmerksamkeit teilen. Dass wir Therapeuten die Richtung vorgeben ist ein bisschen wie Schule und dass es manchmal Hausaufgaben gibt wohl auch.

Wenn ein Kind ein Wort falsch ausspricht, sollte man es dann sofort verbessern?

BEIDE Wir haben festgestellt, dass das sehr individuell ist. Manchen Kindern macht Verbessern gar nichts aus, andere verschließen sich dann. Unsere Aufgabe ist es herauszufinden, was akzeptabel ist. Immer gut ist es, noch einmal das Wort richtig zu wiederholen.

Was sagt ihr Eltern, die sich Sorgen machen, weil ihr Kind noch nicht so viel spricht wie andere Kinder?

BEIDE Eltern können sich mit ihren Kinderärzt*innen beraten. Sie können dort die Probleme beschreiben und dann wird über eine Therapie entschieden. Kinder passen nicht immer in die vorgegebenen Raster. Wir beantworten auch in der Praxis gerne alle Fragen und versuchen Sicherheit zu geben.

museum AUGUST KESTNER

Für kleine Entdecker und große Neugierige.

Das Kinder- und Familienprogramm im Museum August Kestner


Junges
Schauspiel
Hannover
Die rote
Zora
Schnell,
stark
und megaschlau
Familienstück nach dem beliebten
Buch von Kurt Held
für Menschen ab 7 Jahren
Foto: Tobias Kruse, Ostkreuz